

PROPOSITO

Datos de Identificación del Indicador

Objetivo: La población de los Municipios de Zacatlán y Chignahuapan reciben productos cárnicos de calidad, supervisados y certificados, a través de servicio del servicio del Rastro Regional.

Nombre del Indicador: Porcentaje de personas que son beneficiados directa o indirectamente con los servicios del rastro

Nombre del Área Responsable(s) del indicador: SUBDIRECCIÓN OPERATIVA

Tipo de indicador: ESTRATEGICO

Frecuencia de Medición: TRIMESTRAL

Unidad de medida: PORCENTAJE

Tipo de Formula: PORCENTAJE

Dimensión del Indicador: EFICACIA

Método de cálculo: $(V1/V2)*10$

Información de Metas

Linea base

Valor	Año	Periodo	Meta
19500	2024	DICIEMBRE	100.00%

Características de las Variables (Metadatos)

Variable 1

Nombre de la variable: Total de personas beneficiadas directa o indirectamente con los servicios del Rastro Regional en el ejercicio fiscal 2025

Calendarización Programado

ENERO	FEBRERO	MARZO	ABRIL	MAYO	JUNIO	JULIO	AGOSTO	SEPTIEMBRE	OCTUBRE	NOVIEMBRE	DICIEMBRE
		5000			5000			5000			5000
											Acumutable
											20000

Variable 2

Nombre de la variable: Total de población de los Municipios de Zacatlán y Chignahuapan según último censo de población

Calendarización Programado

ENERO	FEBRERO	MARZO	ABRIL	MAYO	JUNIO	JULIO	AGOSTO	SEPTIEMBRE	OCTUBRE	NOVIEMBRE	DICIEMBRE
		5000			5000			5000			5000
											Acumutable
											20000

Valor alcanzado

Variable 1

Nombre de la variable: Total de personas beneficiadas directa o indirectamente con los servicios del Rastro Regional en el ejercicio fiscal 2025

Calendarización Programado

ENERO	FEBRERO	MARZO	ABRIL	MAYO	JUNIO	JULIO	AGOSTO	SEPTIEMBRE	OCTUBRE	NOVIEMBRE	DICIEMBRE
		4470			4680			6150			6579
											Acumutable
											20870

Referencias Adicionales

Meta Realizada

Mes	Valor Programado	Valor Realizado
DICIEMBRE	100.00%	104.40%
TOTAL	100.00%	104%

Gráfica de Comportamiento de avance del Indicador



Observaciones

DURANTE EL TERCER TRIMESTRE COMPRENDIDO DE ENERO A SEPTIEMBRE SE BENEFICIARON UN TOTAL DE 20879 TABLAJEROS, TAL Y COMO SE ESPECIFICA EN EL ANEXO "EVIDENCIA DEL PROPOSITO"

CRISTIAN GONZÁLEZ CALDERON
ENCARGADO DE SEGUIMIENTO A LA PLANEACIÓN Y PROGRAMACIÓN.



REGRESAR A MENU

INGRESO POR MUNICIPIO

PORCINOS

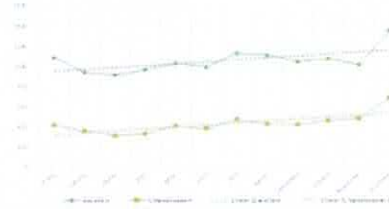

BOVINOS

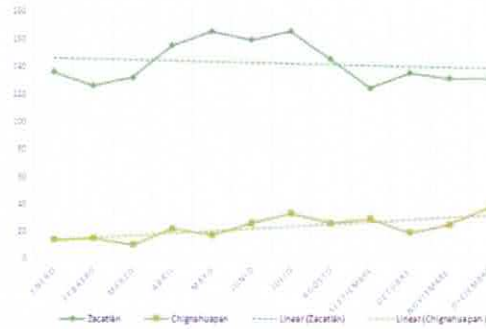
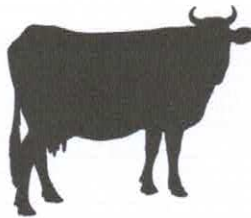

OVINOS

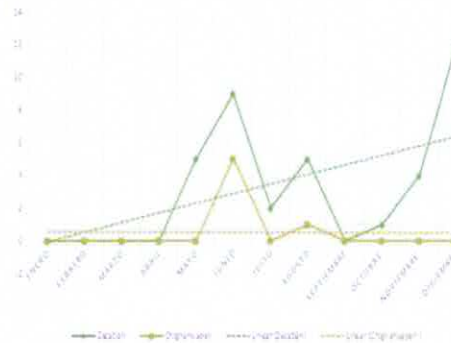
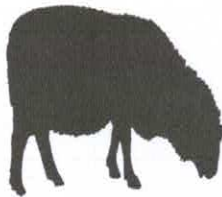

ENERO - JULIO 2025														
ANUALES SACRIFICADOS POR MUNICIPIO														
Mes	Enero	Febrero	Marzo	Abril	Mayo	Junio	Julio	Agosto	Septiembre	Octubre	Noviembre	Diciembre	TOTALES	%
Zacatlán	1223	1072	1048	1125	1204	1164	1299	1262	1173	1213	1156	1493	14432	72.58%
Chignahuapan	431	373	323	353	426	413	507	456	452	482	511	724	5451	27.42%
TOTALES	1654	1445	1371	1478	1630	1576	1806	1718	1625	1695	1667	2217	19883	1

Datos de Identificación del Indicador

Objetivo		Periodo	4to Trimestre 2025
Servicio de sacrificio de animales operando			
Nombre del Indicador		Porcentaje de servicios entregados	
Nombre del Área Responsable(s) del indicador	SUBDIRECCIÓN OPERATIVA	Tipo de indicador	ESTRATEGICA
Frecuencia de Medición	MENSUAL	Dimensión del Indicador	EFICACIA
Unidad de medida	PORCENTAJE	Método de cálculo	(V1/V2)*10
Tipo de Formula	PORCENTAJE		

Información de Metas

Línea base			
Valor	Año	Periodo	Meta
19500	2024	DICIEMBRE	100.00%

Características de las Variables (Metadatos)

Variable 1

Nombre de la variable
Número de animales sacrificados en el ejercicio fiscal 2025

Calendarización Programado											
ENERO	FEBRERO	MARZO	ABRIL	MAYO	JUNIO	JULIO	AGOSTO	SEPTIEMBRE	OCTUBRE	NOVIEMBRE	DICIEMBRE
1500	1500	1800	1500	1500	1800	1500	1500	2000	1500	2400	1,500.00
											Acumulative
											20000

Variable 2

Nombre de la variable
Total de animales estimados para su matanza

Calendarización Programado											
ENERO	FEBRERO	MARZO	ABRIL	MAYO	JUNIO	JULIO	AGOSTO	SEPTIEMBRE	OCTUBRE	NOVIEMBRE	DICIEMBRE
1500	1500	1800	1500	1500	1800	1500	1500	2000	1500	2400	1,500.00
											Acumulative
											20,000.00

Valor alcanzado

Variable 1

Nombre de la variable
Número de animales sacrificados en el ejercicio fiscal 2025

Calendarización Programado											
ENERO	FEBRERO	MARZO	ABRIL	MAYO	JUNIO	JULIO	AGOSTO	SEPTIEMBRE	OCTUBRE	NOVIEMBRE	DICIEMBRE
1654	1445	1371	1478	1630	1573	1806	1718	1625	1695	1687	2217
											Acumulative
											19079

Referencias Adicionales

Meta Realizada

Mes	Valor Programado	Valor Realizado
1er TRIM	4800.00	4470.00
2do TRIM	4800.00	4681.00
3er TRIM	5000.00	5149.00
4to TRIM	5400.00	5579.00
TOTAL	100.00%	99%

Gráfica de Comportamiento de avance del indicador

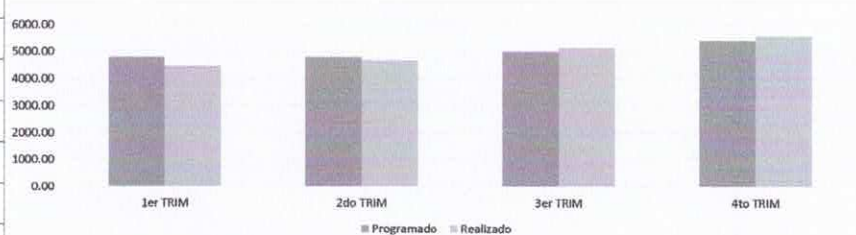

Observaciones

PARA EL PERIODO QUE SE REPORTA SE HA ATENDIDO ESTE INDICADOR CONFORME A LO PROGRAMADO, RESULTANDO EN EL 99.40% CORRESPONDIENTE AL CUARTO TRIMESTRE, CON UN EJERCICIO PRESUPUESTAL DEL 94% QUE ACUMULATIVAMENTE ES RAZONABLE CON EL EJERCICIO DE RECURSOS, CONSIDERANDO QUE LA EVALUACIÓN DE ESTE NIVEL SE ENCUENTRA PROGRAMADA DE MANERA ANUAL



CRISTIAN GONZALEZ CALDERON
ENCARGADO DE SEGUIMIENTO A LA PLANEACIÓN Y PROGRAMACIÓN.

INGRESO POR MUNICIPIO

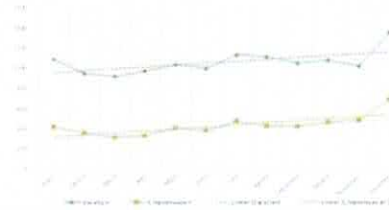
PORCINOS

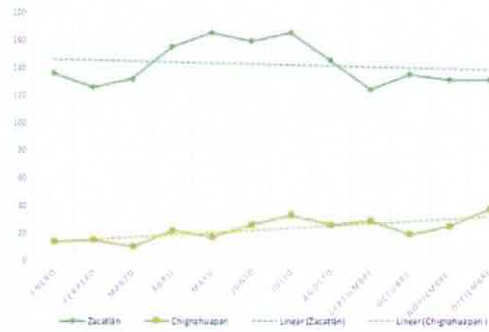
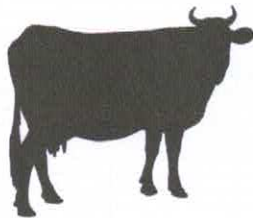

BOVINOS



OVINOS

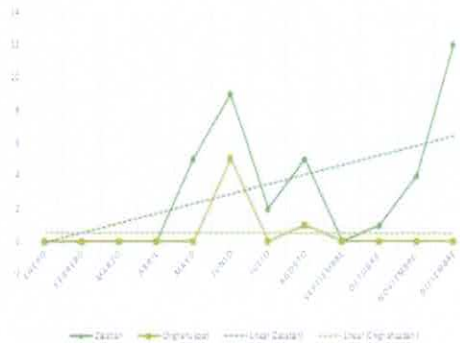
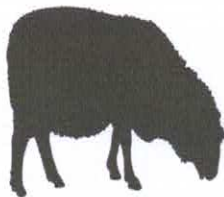

ENERO - JULIO 2025														
ANIMALES SACRIFICADOS POR MUNICIPIO														
Mes	Enero	Febrero	Marzo	Abril	Mayo	Junio	Julio	Agosto	Septiembre	Octubre	Noviembre	Diciembre	TOTALES	%
Zacatlán	1223	1072	1048	1125	1204	1164	1299	1262	1173	1213	1156	1493	14432	72.58%
Chignahuapan	431	373	323	353	426	413	507	456	452	482	511	724	5451	27.42%
TOTALES	1654	1445	1371	1478	1630	1576	1806	1718	1625	1695	1667	2217	19883	1

COMPONENTE 2

Datos de Identificación del Indicador

Objetivo
Acciones de mantenimiento al equipo existente operando

Periodo 4to Trimestre 2025

Nombre del Indicador
Porcentaje de mantenimientos realizados

Nombre del Área Responsable(s) del Indicador	SUBDIRECCIÓN OPERATIVA	Tipo de indicador	ESTRATEGICA
Frecuencia de Medición	TRIMESTRAL	Dimensión del Indicador	EFICACIA
Unidad de medida	PORCENTAJE	Método de cálculo	(V1/V2)*10
Tipo de Formula	PORCENTAJE		

Información de Metas

Línea base	Valor	Año	Periodo	Meta
	12	2024	DICIEMBRE	100.00%

Características de las Variables (Metadatos)

Variable 1

Nombre de la variable
Número de mantenimientos al equipo y maquinaria realizada

Calendarización Programado

ENERO	FEBRERO	MARZO	ABRIL	MAYO	JUNIO	JULIO	AGOSTO	SEPTIEMBRE	OCTUBRE	NOVIEMBRE	DICIEMBRE
		3			3			3			3.00
Acumulable											12

Variable 2

Nombre de la variable
Total de mantenimientos programados

Calendarización Programado

ENERO	FEBRERO	MARZO	ABRIL	MAYO	JUNIO	JULIO	AGOSTO	SEPTIEMBRE	OCTUBRE	NOVIEMBRE	DICIEMBRE
		3			3			3			3.00
Acumulable											12

Valor alcanzado

Variable 1

Nombre de la variable
Número de mantenimientos al equipo y maquinaria realizada

Calendarización Programado

ENERO	FEBRERO	MARZO	ABRIL	MAYO	JUNIO	JULIO	AGOSTO	SEPTIEMBRE	OCTUBRE	NOVIEMBRE	DICIEMBRE
		3			3			3			3
Acumulable											12

Referencias Adicionales

Meta Realizada

Mes	Valor Programado	Valor Realizado
1er TRIM	3.00	3.00
2do TRIM	3.00	3.00
3er TRIM	3.00	3.00
4to TRIM	3.00	3.00
TOTAL	90.00%	300%

Gráfica de Comportamiento de avance del Indicador

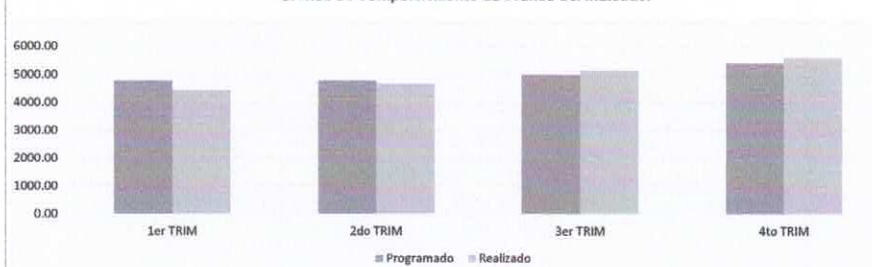

Observaciones

PARA EL PERIODO QUE SE REPORTA SE HA ATENDIDO ESTE INDICADOR CONFORME A LO PROGRAMADO, RESULTANDO EN EL 100% CORRESPONDIENTE AL CUARTO TRIMESTRE, CON UN EJERCICIO PRESUPUESTAL DEL 94% QUE ACUMULATIVAMENTE ES RAZONABLE CON EL EJERCICIO DE RECURSOS, CONSIDERANDO QUE LA EVALUACIÓN DE ESTE NIVEL SE ENCUENTRA PROGRAMADA DE MANERA ANUAL

CRISTIAN GONZÁLEZ CALDERON
ENCARGADO DE SEGUIMIENTO A LA PLANEACIÓN Y PROGRAMACIÓN.



COMPONENTE 3

Datos de Identificación del Indicador

Objetivo
Programa de capacitaciones y adiestramientos operando

Nombre del Indicador
Porcentaje de capacitaciones y adiestramientos entregados

Periodo 4to Trimestre 2025

Nombre del Área Responsable(s) del indicador SUBDIRECCIÓN ADMINISTRATIVA

Tipo de Indicador ESTRATEGICA

Frecuencia de Medición TRIMESTRAL

Dimensión del Indicador EFICACIA

Unidad de medida PORCENTAJE

Método de cálculo (V1/N2)*10

Tipo de Formula PORCENTAJE

Información de Metas

Línea base

Valor	Año	Periodo	Meta
12	2024	DICIEMBRE	100.00%

Características de las Variables (Metadatos)

Variable 1

Nombre de la variable

Número de capacitaciones y adiestramientos realizadas

Calendarización Programado

ENERO	FEBRERO	MARZO	ABRIL	MAYO	JUNIO	JULIO	AGOSTO	SEPTIEMBRE	OCTUBRE	NOVIEMBRE	DICIEMBRE
		3			3			3			3
Acumulable											
12											

Variable 2

Nombre de la variable

Total de capacitaciones y adiestramientos programados

Calendarización Programado

ENERO	FEBRERO	MARZO	ABRIL	MAYO	JUNIO	JULIO	AGOSTO	SEPTIEMBRE	OCTUBRE	NOVIEMBRE	DICIEMBRE
		3			3			3			3
Acumulable											
12											

Valor alcanzado

Variable 1

Nombre de la variable

Número de capacitaciones y adiestramientos realizadas

Calendarización Programado

ENERO	FEBRERO	MARZO	ABRIL	MAYO	JUNIO	JULIO	AGOSTO	SEPTIEMBRE	OCTUBRE	NOVIEMBRE	DICIEMBRE
		3			3			3			3
Acumulable											
12											

Referencias Adicionales

Meta Realizada

Mes	Valor Programado	Valor Realizado
1er TRIM	3.00	3.00
2do TRIM	3.00	3.00
3er TRIM	3.00	3.00
4to TRIM	3.00	3.00
TOTAL	90.00%	360%

Gráfica de Comportamiento de avance del Indicador



Observaciones

PARA EL PERIODO QUE SE REPORTA SE HA ATENDIDO ESTE INDICADOR CONFORME A LO PROGRAMADO, RESULTANDO EN EL 100% CORRESPONDIENTE AL CUARTO TRIMESTRE, CON UN EJERCICIO PRESUPUESTAL DEL 94% QUE ACUMULATIVAMENTE ES RAZONABLE CON EL EJERCICIO DE RECURSOS, CONSIDERANDO QUE LA EVALUACIÓN DE ESTE NIVEL SE ENCUENTRA PROGRAMADA DE MANERA ANUAL

CRISTIAN GONZÁLEZ CALDERÓN
ENCARGADO DE SEGUIMIENTO A LA PLANEACIÓN Y PROGRAMACIÓN.

**AUDITORÍA SUPERIOR
DEL ESTADO DE PUEBLA**

Otorgo la presente

CONSTANCIA

a la:

C. Cristian González Calderón

Persona servidora pública del Rastro Regional Zacatlán-Chignahuapan

Por su asistencia y participación en la capacitación
CONTROL INTERNO

Cuatro Veces Heroica Puebla de Zaragoza, a 12 de agosto de 2025

**AUDITORÍA SUPERIOR
DEL ESTADO DE PUEBLA**

C. FRANCISCO FIDEL TEOMITZI SÁNCHEZ

ENCARGADO DE DEPARTAMENTO DE LA AUDITORÍA SUPERIOR DEL ESTADO DE PUEBLA

**AUDITORÍA SUPERIOR
DEL ESTADO DE PUEBLA**



Otorgo la presente

CONSTANCIA

a la:

C. Azucena Hernández Velazco

Persona Servidora Pública del Rastro Regional Zacatlán-Chignahuapan

Por su participación como asistente a la capacitación

Taller de consolidación Financiera:

CUENTA PÚBLICA

Cuatro Veces Heroica Puebla de Zaragoza, a 9 de octubre de 2025

GUSTAVO JIMÉNEZ PÉREZ

ALCALDE SUPLENTE DE TERNATURAS DE LA INFORMACIÓN
Y MEJORA EN LA GESTIÓN

CORNELIO RICO ARVIZU

COORDINADOR DEL TALLER

09542/000095/302



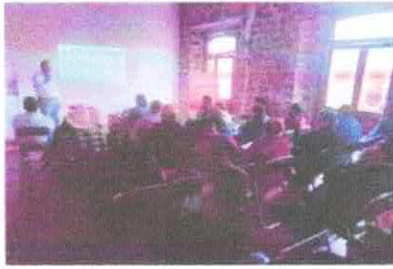

Datos de Identificación del Indicador

Objetivo Obligaciones financieras y contables presentadas	Periodo 4to Trimestre 2025
Nombre del indicador Porcentaje de obligaciones financieras y contables realizadas	
Nombre del Área Responsable(s) del indicador SUBDIRECCIÓN ADMINISTRATIVA	Tipo de indicador ESTRATEGICA
Frecuencia de Medición MENSUAL	Dimensión del Indicador EFICACIA
Unidad de medida PORCENTAJE	Método de cálculo (V1/V2)*10
Tipo de Formula PORCENTAJE	

Información de Metas

Línea base	Valor 59	Año 2024	Periodo DICIEMBRE	Meta 100.00%
-------------------	--------------------	--------------------	-----------------------------	------------------------

Características de las Variables (Metadatos)

Variable 1

Nombre de la variable
Número de informes y documentos generados y presentados a la Auditoría Superior del Estado de Puebla

Calendarización Programado											
ENERO	FEBRERO	MARZO	ABRIL	MAYO	JUNIO	JULIO	AGOSTO	SEPTIEMBRE	OCTUBRE	NOVIEMBRE	DICIEMBRE
4	4	6	5	4	6	4	4	6	4	4	8
											Acumulable 59

Variable 2

Nombre de la variable
Total de informes y documentos estimados en el ejercicio fiscal 2025

Calendarización Programado											
ENERO	FEBRERO	MARZO	ABRIL	MAYO	JUNIO	JULIO	AGOSTO	SEPTIEMBRE	OCTUBRE	NOVIEMBRE	DICIEMBRE
4	4	6	5	4	6	4	4	6	4	4	8
											Acumulable 59

Valor alcanzado

Variable 1

Nombre de la variable
Número de informes y documentos generados y presentados a la Auditoría Superior del Estado de Puebla

Calendarización Programado											
ENERO	FEBRERO	MARZO	ABRIL	MAYO	JUNIO	JULIO	AGOSTO	SEPTIEMBRE	OCTUBRE	NOVIEMBRE	DICIEMBRE
4	4	6	5	4	6	4	4	6	4	4	8
											Acumulable 59

Referencias Adicionales

Meta Realizada

Mes	Valor Programado	Valor Realizado
1er TRIM	14.00	14.00
2do TRIM	15.00	15.00
3er TRIM	14.00	14.00
4to TRIM	16.00	16.00
TOTAL	100.00%	100%

Gráfica de Comportamiento de avance del indicador

Trimestre	Programado	Realizado
1er TRIM	14.00	14.00
2do TRIM	15.00	15.00
3er TRIM	14.00	14.00
4to TRIM	16.00	16.00

Observaciones

PARA EL PERIODO QUE SE REPORTA SE HA ATENDIDO ESTE INDICADOR CONFORME A LO PROGRAMADO, RESULTANDO EN EL 100% CORRESPONDIENTE AL CUARTO TRIMESTRE, CON UN EJERCICIO PRESUPUESTAL DEL 94% QUE ACUMULATIVAMENTE ES RAZONABLE CON EL EJERCICIO DE RECURSOS, CONSIDERANDO QUE LA EVALUACION DE ESTE NIVEL SE ENCUENTRA PROGRAMADA DE MANERA ANUAL

[Firma]
CRISTIAN GONZÁLEZ CALDERÓN
ENCARGADO DE SEGUIMIENTO A LA PLANEACIÓN Y PROGRAMACIÓN.

Periodo 4to Trimestre 2025

AUDITORIA SUPERIOR www.auditoriapuebla.gov.mx

RECIBO
202536711

ENTE FISCALIZADO: Paramunicipal AÑO: 2025
 RECORRIDO DEL C. LIC. Horacio Serafín Pérez Portillo
 CARGO: Director General
 PROCEDENCIA: 95/07 Rastro Regional Zacatlán-Chignahuapan, Puebla

DESCRIPCIÓN DE LA DOCUMENTACIÓN:

TIPO DE DOCUMENTO	AÑO	MES	MEDIOS DE ALMACENAMIENTO	NUM DE LEGAJOS
33 Estado Finalizado	2025	Septiembre	Oficina / CD/DVD	1

Observaciones:

CUATRO VECES HERIDA FUERA DE ZARAGOZA, 30 DE OCTUBRE DE 2025

Módulo: 1 Zacatlán Recibido en: Oficina A.S.E.

AUDITORIA SUPERIOR www.auditoriapuebla.gov.mx

RECIBO
202536711

ENTE FISCALIZADO: Paramunicipal AÑO: 2025
 RECORRIDO DEL C. LIC. Horacio Serafín Pérez Portillo
 CARGO: Director General
 PROCEDENCIA: 95/07 Rastro Regional Zacatlán-Chignahuapan, Puebla

DESCRIPCIÓN DE LA DOCUMENTACIÓN:

TIPO DE DOCUMENTO	AÑO	MES	MEDIOS DE ALMACENAMIENTO	NUM DE LEGAJOS
31 Estado de Cuenta Descontada	2025	Septiembre	Oficina / CD/DVD	1

Observaciones:

CUATRO VECES HERIDA FUERA DE ZARAGOZA, 10 DE OCTUBRE DE 2025

Módulo: 1 Zacatlán Recibido en: Oficina A.S.E.

AUDITORIA SUPERIOR www.auditoriapuebla.gov.mx

RECIBO
202536711

ENTE FISCALIZADO: Paramunicipal AÑO: 2025
 RECORRIDO DEL C. LIC. Horacio Serafín Pérez Portillo
 CARGO: Director General
 PROCEDENCIA: 95/07 Rastro Regional Zacatlán-Chignahuapan, Puebla

DESCRIPCIÓN DE LA DOCUMENTACIÓN:

TIPO DE DOCUMENTO	AÑO	MES	MEDIOS DE ALMACENAMIENTO	NUM DE LEGAJOS
100 Norma Pagada	2025	Septiembre	Oficina / CD/DVD	1

Observaciones:

AUDITORIA SUPERIOR www.auditoriapuebla.gov.mx

RECIBO
202536711

ENTE FISCALIZADO: Paramunicipal AÑO: 2025
 RECORRIDO DEL C. LIC. Horacio Serafín Pérez Portillo
 CARGO: Director General
 PROCEDENCIA: 95/07 Rastro Regional Zacatlán-Chignahuapan, Puebla

DESCRIPCIÓN DE LA DOCUMENTACIÓN:

TIPO DE DOCUMENTO	AÑO	MES	MEDIOS DE ALMACENAMIENTO	NUM DE LEGAJOS
102 Compilación de Solicitud por Internet (SOL) Estructura y Anexos	2025	Septiembre	Oficina / CD/DVD	1

Observaciones:

CUATRO VECES HERIDA FUERA DE ZARAGOZA, 30 DE OCTUBRE DE 2025

Módulo: 1 Zacatlán Recibido en: Oficina A.S.E.



FICHA DE INDICADORES DEL PROGRAMA PRESUPUESTARIO
PS235 Prestar un Servicio de Sacrificio Eficiente y de Calidad

COMPONENTE 5

Datos de Identificación del Indicador

Objetivo: Sistema de evaluación al desempeño operando. **Periodo:** 4to Trimestre 2025

Nombre del Indicador: Porcentaje de cumplimiento de acciones realizadas

Nombre del Área Responsable(s) del indicador	SUBDIRECCIÓN ADMINISTRATIVA	Tipo de indicador	ESTRATEGICA
Frecuencia de Medición	TRIMESTRAL	Dimensión del Indicador	EFICACIA
Unidad de medida	PORCENTAJE	Método de cálculo	(V1/V2)*10
Tipo de Formula	PORCENTAJE		

Información de Metas

Línea base	Valor	Año	Periodo	Meta
	7	2024	DICIEMBRE	100.00%

Características de las Variables (Metadatos)

Variable 1

Nombre de la variable: Número de informes y documentos generados y presentados a la Auditoría Superior del Estado de Puebla

Calendarización Programado

ENERO	FEBRERO	MARZO	ABRIL	MAYO	JUNIO	JULIO	AGOSTO	SEPTIEMBRE	OCTUBRE	NOVIEMBRE	DICIEMBRE
		3			1			1			2
Acumulable											
7											

Variable 2

Nombre de la variable: Total de informes y documentos estimados en el ejercicio fiscal 2025

Calendarización Programado

ENERO	FEBRERO	MARZO	ABRIL	MAYO	JUNIO	JULIO	AGOSTO	SEPTIEMBRE	OCTUBRE	NOVIEMBRE	DICIEMBRE
		3			1			1			2
Acumulable											
7											

Valor alcanzado

Variable 1

Nombre de la variable: Número de informes y documentos generados y presentados a la Auditoría Superior del Estado de Puebla

Calendarización Programado

ENERO	FEBRERO	MARZO	ABRIL	MAYO	JUNIO	JULIO	AGOSTO	SEPTIEMBRE	OCTUBRE	NOVIEMBRE	DICIEMBRE
		3			1			1			2
Acumulable											
7											

Referencias Adicionales

Meta Realizada

Mes	Valor Programado	Valor Realizado
1er TRIM	3.00	3.00
2do TRIM	1.00	1.00
3er TRIM	1.00	1.00
4to TRIM	2.00	2.00
TOTAL	100.00%	100%

Gráfica de Comportamiento de avance del indicador

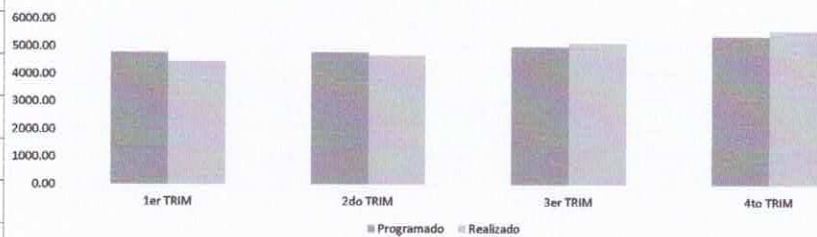

Observaciones

PARA EL PERIODO QUE SE REPORTA SE HA ATENDIDO ESTE INDICADOR CONFORME A LO PROGRAMADO, RESULTANDO EN EL 100% CORRESPONDIENTE AL CUARTO TRIMESTRE. CON UN EJERCICIO PRESUPUESTAL DEL 94% QUE ACUMULATIVAMENTE ES RAZONABLE CON EL EJERCICIO DE RECURSOS, CONSIDERANDO QUE LA EVALUACIÓN DE ESTE NIVEL SE ENCUENTRA PROGRAMADA DE MANERA ANUAL

CRISTIAN GONZÁLEZ CALDERÓN
ENCARGADO DE SEGUIMIENTO A LA PLANEACIÓN Y PROGRAMACIÓN.



FICHA DE INDICADORES DEL PROGRAMA PRESUPUESTARIO
PS235 Prestar un Servicio de Sacrificio Eficiente y de Calidad

COMPONENTE 6

Datos de Identificación del Indicador

Objetivo: Acciones con perspectiva de género operando **Periodo:** 4to Trimestre 2025

Nombre del Indicador: Porcentaje de acciones con perspectiva de género realizadas

Nombre del Área Responsable(s) del indicador: SUBDIRECCIÓN ADMINISTRATIVA **Tipo de indicador:** ESTRATEGICA

Frecuencia de Medición: TRIMESTRAL **Dimensión del Indicador:** EFICACIA

Unidad de medida: PORCENTAJE **Método de cálculo:**

Tipo de Formula: PORCENTAJE $(V1/V2)*10$

Información de Metas

Línea base		Meta	
Valor	Año	Periodo	Meta
3	2024	DICIEMBRE	100.00%

Características de las Variables (Metadatos)

Variable 1

Nombre de la variable: Número de acciones realizadas con perspectiva de género

Calendarización Programado

ENERO	FEBRERO	MARZO	ABRIL	MAYO	JUNIO	JULIO	AGOSTO	SEPTIEMBRE	OCTUBRE	NOVIEMBRE	DICIEMBRE
		1	1							1	
											Acumulado
											3

Variable 2

Nombre de la variable: Total de acciones programadas en el ejercicio fiscal 2025

Calendarización Programado

ENERO	FEBRERO	MARZO	ABRIL	MAYO	JUNIO	JULIO	AGOSTO	SEPTIEMBRE	OCTUBRE	NOVIEMBRE	DICIEMBRE
		1	1							1	
											Acumulado
											3

Valor alcanzado

Variable 1

Nombre de la variable: Número de acciones realizadas con perspectiva de género

Calendarización Programado

ENERO	FEBRERO	MARZO	ABRIL	MAYO	JUNIO	JULIO	AGOSTO	SEPTIEMBRE	OCTUBRE	NOVIEMBRE	DICIEMBRE
		1	1							1	
											Acumulado
											3

Referencias Adicionales

Meta Realizada

Mes	Valor Programado	Valor Realizado
1er TRIM	1.00	1.00
2do TRIM	1.00	1.00
3er TRIM	0.00	0.00
4to TRIM	1.00	1.00
TOTAL	100.00%	100%

Gráfica de Comportamiento de avance del Indicador

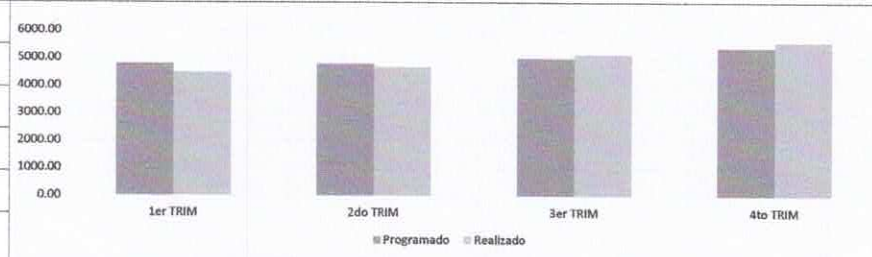

Observaciones

PARA EL PERIODO QUE SE REPORTA SE HA ATENDIDO ESTE INDICADOR CONFORME A LO PROGRAMADO, RESULTANDO EN EL 100% CORRESPONDIENTE AL CUARTO TRIMESTRE, CON UN EJERCICIO PRESUPUESTAL DEL 94% QUE ACUMULATIVAMENTE ES RAZONABLE CON EL EJERCICIO DE RECURSOS, CONSIDERANDO QUE LA EVALUACIÓN DE ESTE NIVEL SE ENCUENTRA PROGRAMADA DE MANERA ANUAL

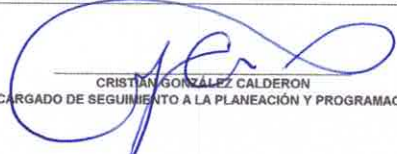
CRISTIAN GONZÁLEZ CALDERÓN
ENCARGADO DE SEGUIMIENTO A LA PLANEACIÓN Y PROGRAMACIÓN.

