

Datos de Identificación del Indicador

Periodo	3er Trimestre 2025
---------	--------------------

Objetivo
La población de los Municipios de Zacatlán y Chignahuapan reciben productos cármicos de calidad, supervisados y certificados, a través de servicio del servicio del Rastro Regional.

Nombre del Indicador
Porcentaje de personas que son beneficiados directa o indirectamente con los servicios del rastro

Nombre del Área Responsable(s) del indicador	SUBDIRECCIÓN OPERATIVA	Tipo de indicador	ESTRATEGICO
Frecuencia de Medición	TRIMESTRAL	Dimensión del Indicador	EFICACIA
Unidad de medida	PORCENTAJE	Método de cálculo	(V1/V2)*10
Tipo de Formula	PORCENTAJE		

Información de Metas

Línea base	Valor	Año	Periodo	Meta
	19500	2024	DICIEMBRE	100.00%

Características de las Variables (Metadatos)

Variable 1

Nombre de la variable
Total de personas beneficiadas directa o indirectamente con los servicios del Rastro Regional en el ejercicio fiscal 2025

Calendarización Programado

ENERO	FEBRERO	MARZO	ABRIL	MAYO	JUNIO	JULIO	AGOSTO	SEPTIEMBRE	OCTUBRE	NOVIEMBRE	DICIEMBRE
		5000			5000			5000			5000
											Acumulable
											20000

Variable 2

Nombre de la variable
Total de población de los Municipios de Zacatlán y Chignahuapan según último censo de población

Calendarización Programado

ENERO	FEBRERO	MARZO	ABRIL	MAYO	JUNIO	JULIO	AGOSTO	SEPTIEMBRE	OCTUBRE	NOVIEMBRE	DICIEMBRE
		5000			5000			5000			5000
											Acumulable
											20000

Valor alcanzado

Variable 1

Nombre de la variable
Total de personas beneficiadas directa o indirectamente con los servicios del Rastro Regional en el ejercicio fiscal 2025

Calendarización Programado

ENERO	FEBRERO	MARZO	ABRIL	MAYO	JUNIO	JULIO	AGOSTO	SEPTIEMBRE	OCTUBRE	NOVIEMBRE	DICIEMBRE
		4470			4680			6150			0
											Acumulable
											15300

Referencias Adicionales

Meta Realizada

Mes	Valor Programado	Valor Realizado	
SEPTIEMBRE	100.00%	76.50%	<p>Gráfica de Comportamiento de avance del Indicador</p>  <p>■ Programado ■ Realizado</p>
TOTAL	100.00%	77%	

Observaciones

DURANTE EL TERCER TRIMESTRE COMPRENDIDO DE ENERO A SEPTIEMBRE SE BENEFICIARON UN TOTAL DE 15300 TABLAJEROS, TAL Y COMO SE ESPECIFICA EN EL ANEXO "EVIDENCIA DEL PROPOSITO"

CRISTIAN GONZÁLEZ CALDERON
ENCARGADO DE SEGUIMIENTO A LA PLANEACION Y PROGRAMACION.

Número de personas beneficiadas directa o indirectamente con los servicios del Rastro Regional en el ejercicio fiscal 2025

Periodo | 3er Trimestre 2025

PORCINOS

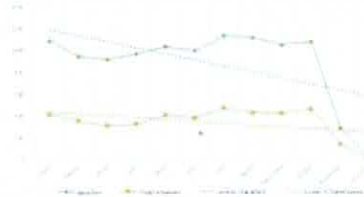

ENERO - DICIEMBRE 2025														
INGRESO MUNICIPIOS (ESPECIE, PESOS)														
Mes	Enero	Febrero	Marzo	Abril	Mayo	Junio	Julio	Agosto	Septiembre	Octubre	Noviembre	Diciembre	TOTALES	%
Zacatlán	627	766	976	970	1034	996	1132	812	1049	1277	298	0	10407	71.94%
Chignahuapan	417	259	373	331	409	292	474	429	423	661	130	0	4137	28.06%
TOTAL PORCINOS SACRIFICADOS													14544	100.00%

BOVINOS

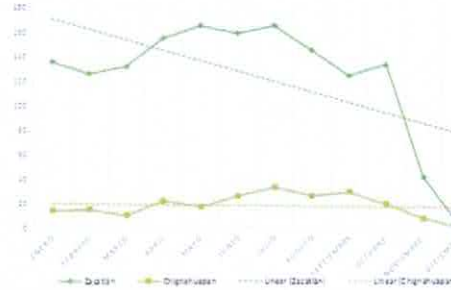
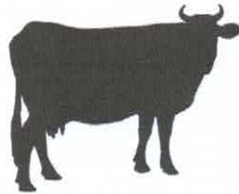

ENERO - DICIEMBRE 2025														
INGRESO MUNICIPIOS (ESPECIE, RESES)														
Mes	Enero	Febrero	Marzo	Abril	Mayo	Junio	Julio	Agosto	Septiembre	Octubre	Noviembre	Diciembre	TOTALES	%
Zacatlán	136	126	132	155	165	159	165	145	124	133	41	0	1481	87.77%
Chignahuapan	14	15	10	22	17	26	33	24	29	19	7	0	218	12.83%
TOTAL BOVINOS SACRIFICADOS													1699	100.00%

OVINOS

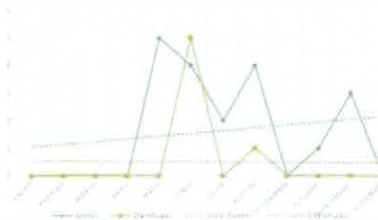
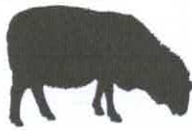

ENERO - DICIEMBRE 2025														
INGRESO MUNICIPIOS (ESPECIE, BOVEDOS)														
Mes	Enero	Febrero	Marzo	Abril	Mayo	Junio	Julio	Agosto	Septiembre	Octubre	Noviembre	Diciembre	TOTALES	%
Zacatlán	0	0	0	0	9	4	2	4	0	1	3	0	19	76.00%
Chignahuapan	0	0	0	0	0	5	0	1	0	0	0	0	6	24.00%
TOTAL POTENCIAL A SACRIFICAR													25	100.00%

ENERO - JUNIO 2025														
ANÁLISIS DE SACRIFICADOS POR MUNICIPIO														
Mes	Enero	Febrero	Marzo	Abril	Mayo	Junio	Julio	Agosto	Septiembre	Octubre	Noviembre	Diciembre	TOTALES	%
Zacatlán	1223	1072	1048	1125	1204	1159	1299	1261	1173	1211	332	0	12107	73.52%
Chignahuapan	431	373	323	353	426	413	507	456	452	482	145	0	4361	26.48%
TOTALES	1654	1445	1371	1478	1630	1571	1806	1717	1625	1693	477	0	16468	1

Datos de Identificación del Indicador

Objetivo		Periodo	3er Trimestre 2025
Servicio de sacrificio de animales operando			
Nombre del Indicador			
Porcentaje de servicios entregados			
Nombre del Área Responsable(s) del indicador		Tipo de indicador	ESTRATEGICA
SUBDIRECCIÓN OPERATIVA			
Frecuencia de Medición		Dimensión del Indicador	EFICACIA
MENSUAL			
Unidad de medida		Método de cálculo	
PORCENTAJE		(V1/V2)*10	
Tipo de Formula		PORCENTAJE	

Información de Metas

Línea base		Meta	
Valor	Año	Periodo	100.00%
19500	2024	ENERO-DICIEMBRE	

Características de las Variables (Metadatos)

Variable 1

Nombre de la variable												
Número de animales sacrificados en el ejercicio fiscal 2025												

Calendarización Programado

ENERO	FEBRERO	MARZO	ABRIL	MAYO	JUNIO	JULIO	AGOSTO	SEPTIEMBRE	OCTUBRE	NOVIEMBRE	DICIEMBRE
1500	1500	1800	1500	1500	1800	1500	1500	2000	1500	2400	1,500.00
											Acumulado
											20000

Variable 2

Nombre de la variable												
Total de animales estimados para su matanza												

Calendarización Programado

ENERO	FEBRERO	MARZO	ABRIL	MAYO	JUNIO	JULIO	AGOSTO	SEPTIEMBRE	OCTUBRE	NOVIEMBRE	DICIEMBRE
1500	1500	1800	1500	1500	1800	1500	1500	2000	1500	2400	1,500.00
											Acumulado
											20,000.00

Valor alcanzado

Variable 1

Nombre de la variable												
Número de animales sacrificados en el ejercicio fiscal 2025												

Calendarización Programado

ENERO	FEBRERO	MARZO	ABRIL	MAYO	JUNIO	JULIO	AGOSTO	SEPTIEMBRE	OCTUBRE	NOVIEMBRE	DICIEMBRE
1654	1445	1371	1478	1630	1573	1806	1718	1625			
											Acumulado
											14300

Referencias Adicionales

Meta Realizada

Mes	Valor Programado	Valor Realizado
1er TRIM	4800.00	4470.00
2do TRIM	4800.00	4651.00
3er TRIM	5000.00	5149.00
4to TRIM	5400.00	0.00
TOTAL	90.00%	367500%

Gráfica de Comportamiento de avance del Indicador

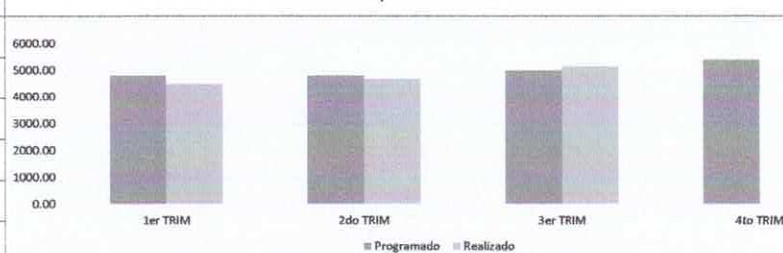

Observaciones

PARA EL PERIODO QUE SE REPORTA SE HA ATENDIDO ESTE INDICADOR CONFORME A LO PROGRAMADO, RESULTANDO EN EL 71.50% CORRESPONDIENTE AL TERCER TRIMESTRE, CON UN EJERCICIO PRESUPUESTAL DEL 74% QUE ACUMULATIVAMENTE ES RAZONABLE CON EL EJERCICIO DE RECURSOS, CONSIDERANDO QUE LA EVALUACIÓN DE ESTE NIVEL SE ENCUENTRA PROGRAMADA DE MANERA MENSUAL

CRISTIAN GONZÁLEZ CALDERÓN
ENCARGADO DE SEGUIMIENTO A LA PLANEACIÓN Y PROGRAMACIÓN.

PORCINOS

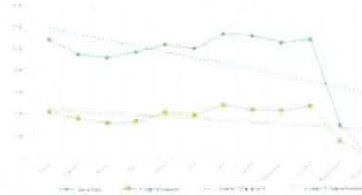

ENERO - DICIEMBRE 2025
INGRESO MUNICIPIOS (ESPECIE, PUERDOS)

Mes	Enero	Febrero	Marzo	Abril	Mayo	Junio	Julio	Agosto	Septiembre	Octubre	Noviembre	Diciembre	TOTALES	%
Zacatlán	1087	966	96	870	1024	996	1022	910	1049	1277	288	0	10407	71.94%
Chignahuapan	437	358	310	331	429	382	474	429	423	445	138	0	4337	28.06%
TOTAL PORCINOS SACRIFICADOS													14744	100.00%

BOVINOS

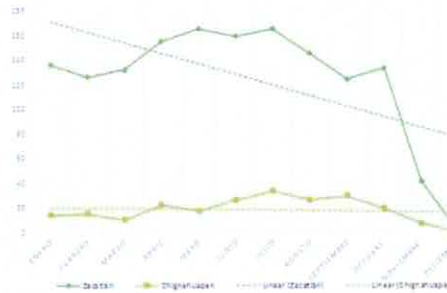
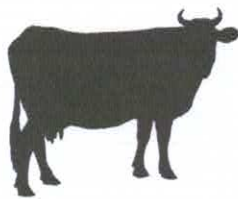

ENERO - DICIEMBRE 2025
INGRESO MUNICIPIOS (ESPECIE, RESES)

Mes	Enero	Febrero	Marzo	Abril	Mayo	Junio	Julio	Agosto	Septiembre	Octubre	Noviembre	Diciembre	TOTALES	%
Zacatlán	136	126	132	155	165	159	165	145	124	133	41	0	1481	87.17%
Chignahuapan	14	15	10	22	17	26	33	26	29	19	7	0	218	12.83%
TOTAL BOVINOS SACRIFICADOS													1699	100.00%

OVINOS

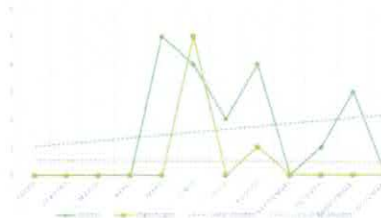
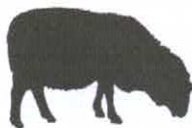

ENERO - DICIEMBRE 2025
INGRESO MUNICIPIOS (ESPECIE, BORRASCOS)

Mes	Enero	Febrero	Marzo	Abril	Mayo	Junio	Julio	Agosto	Septiembre	Octubre	Noviembre	Diciembre	TOTALES	%
Zacatlán	0	0	0	0	5	4	2	4	0	1	3	0	19	76.00%
Chignahuapan	0	0	0	0	0	5	0	1	0	0	0	0	6	24.00%
TOTAL POTENCIAL A SACRIFICAR													25	100.00%

ENERO - JUNIO 2025
ANIMALES A SACRIFICAR POR MUNICIPIO

Mes	Enero	Febrero	Marzo	Abril	Mayo	Junio	Julio	Agosto	Septiembre	Octubre	Noviembre	Diciembre	TOTALES	%
Zacatlán	1223	1072	1048	1125	1204	1159	1299	1261	1173	1211	332	0	12107	73.52%
Chignahuapan	431	373	323	353	426	413	507	456	452	482	145	0	4361	26.48%
TOTALES	1654	1445	1371	1478	1630	1571	1806	1717	1625	1693	477	0	16468	1



FICHA DE INDICADORES DEL PROGRAMA PRESUPUESTARIO
PS235 Prestar un Servicio de Sacrificio Eficiente y de Calidad

COMPONENTE 2

Datos de Identificación del Indicador

Objetivo: Acciones de mantenimiento al equipo existente operando. **Periodo:** 3er Trimestre 2025

Nombre del Indicador: Porcentaje de mantenimientos realizados

Nombre del Área Responsable(s) del indicador:	SUBDIRECCIÓN OPERATIVA	Tipo de indicador:	ESTRATEGICA
Frecuencia de Medición:	TRIMESTRAL	Dimensión del Indicador:	EFICACIA
Unidad de medida:	PORCENTAJE	Método de cálculo:	(V1/V2)*10
Tipo de Formula:	PORCENTAJE		

Información de Metas

Línea base:	Valor: 12	Año: 2024	Periodo: ENERO-DICIEMBRE	Meta: 100.00%
--------------------	------------------	------------------	---------------------------------	----------------------

Características de las Variables (Metadatos)

Variable 1

Nombre de la variable:

Número de mantenimientos al equipo y maquinaria realizada

Calendarización Programado

ENERO	FEBRERO	MARZO	ABRIL	MAYO	JUNIO	JULIO	AGOSTO	SEPTIEMBRE	OCTUBRE	NOVIEMBRE	DICIEMBRE
		3			3			3			3.00
Acumulable											12

Variable 2

Nombre de la variable:

Total de mantenimientos programados

Calendarización Programado

ENERO	FEBRERO	MARZO	ABRIL	MAYO	JUNIO	JULIO	AGOSTO	SEPTIEMBRE	OCTUBRE	NOVIEMBRE	DICIEMBRE
		3			3			3			3.00
Acumulable											12.00

Valor alcanzado

Variable 1

Nombre de la variable:

Número de mantenimientos al equipo y maquinaria realizada

Calendarización Programado

ENERO	FEBRERO	MARZO	ABRIL	MAYO	JUNIO	JULIO	AGOSTO	SEPTIEMBRE	OCTUBRE	NOVIEMBRE	DICIEMBRE
		3			3			3			9
Acumulable											9

Referencias Adicionales

Meta Realizada

Mes	Valor Programado	Valor Realizado
1er TRIM	3.00	3.00
2do TRIM	3.00	3.00
3er TRIM	3.00	3.00
4to TRIM	3.00	0.00
TOTAL	90.00%	225%

Gráfica de Comportamiento de avance del Indicador

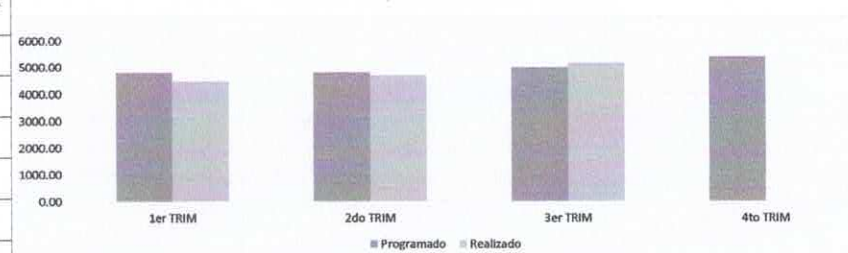

Observaciones

PARA EL PERIODO QUE SE REPORTA SE HA ATENDIDO ESTE INDICADOR CONFORME A LO PROGRAMADO, RESULTANDO EN EL 75% CORRESPONDIENTE AL TERCER TRIMESTRE, CON UN EJERCICIO PRESUPUESTAL DEL 74% QUE ACUMULATIVAMENTE ES RAZONABLE CON EL EJERCICIO DE RECURSOS, CONSIDERANDO QUE LA EVALUACIÓN DE ESTE NIVEL SE ENCUENTRA PROGRAMADA DE MANERA TRIMESTRAL

[Firma]
CRISTIAN GONZÁLEZ CALDERON
ENCARGADO DE SEGUIMIENTO A LA PLANEACIÓN Y PROGRAMACIÓN.

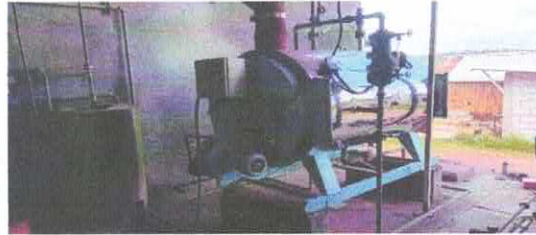



FICHA DE INDICADORES DEL PROGRAMA PRESUPUESTARIO
PS235 Prestar un Servicio de Sacrificio Eficiente y de Calidad

COMPONENTE 3

Datos de Identificación del Indicador

Objetivo: Programa de capacitaciones y adiestramientos operando
 Período: 3er Trimestre 2025

Nombre del indicador: Porcentaje de capacitaciones y adiestramientos entregados

Nombre del Área Responsable(s) del indicador	SUBDIRECCIÓN ADMINISTRATIVA	Tipo de indicador	ESTRATEGICA
Frecuencia de Medición	TRIMESTRAL	Dimensión del Indicador	EFICACIA
Unidad de medida	PORCENTAJE	Método de cálculo	(V1/V2)*10
Tipo de Formula	PORCENTAJE		

Información de Metas

Línea base	Valor: 12	Año: 2024	Período: ENERO-DICIEMBRE	Meta: 100.00%
------------	-----------	-----------	--------------------------	---------------

Características de las Variables (Metadatos)

Variable 1

Nombre de la variable: Número de capacitaciones y adiestramientos realizadas

Calendarización Programado

ENERO	FEBRERO	MARZO	ABRIL	MAYO	JUNIO	JULIO	AGOSTO	SEPTIEMBRE	OCTUBRE	NOVIEMBRE	DICIEMBRE
		3			3			3			3.00
Acumulado											12

Variable 2

Nombre de la variable: Total de capacitaciones y adiestramientos programados

Calendarización Programado

ENERO	FEBRERO	MARZO	ABRIL	MAYO	JUNIO	JULIO	AGOSTO	SEPTIEMBRE	OCTUBRE	NOVIEMBRE	DICIEMBRE
		3			3			3			3.00
Acumulado											12.00

Valor alcanzado

Variable 1

Nombre de la variable: Número de capacitaciones y adiestramientos realizadas

Calendarización Programado

ENERO	FEBRERO	MARZO	ABRIL	MAYO	JUNIO	JULIO	AGOSTO	SEPTIEMBRE	OCTUBRE	NOVIEMBRE	DICIEMBRE
		3			3			3			9
Acumulado											9

Referencias Adicionales

Meta Realizada

Mes	Valor Programado	Valor Realizado
1er TRIM	3.00	3.00
2do TRIM	3.00	3.00
3er TRIM	3.00	3.00
4to TRIM	3.00	0.00
TOTAL	90.00%	225%

Gráfica de Comportamiento de avance del Indicador



Observaciones

PARA EL PERIODO QUE SE REPORTA SE HA ATENDIDO ESTE INDICADOR CONFORME A LO PROGRAMADO, RESULTANDO EN EL 75% CORRESPONDIENTE AL TERCER TRIMESTRE, CON UN EJERCICIO PRESUPUESTAL DEL 74% QUE ACUMULATIVAMENTE ES RAZONABLE CON EL EJERCICIO DE RECURSOS, CONSIDERANDO QUE LA EVALUACIÓN DE ESTE NIVEL SE ENCUENTRA PROGRAMADA DE MANERA TRIMESTRAL

[Firma manuscrita]
 CRISTIAN GONZÁLEZ CALDERON
 ENCARGADO DE SEGUIMIENTO A LA PLANEACIÓN Y PROGRAMACIÓN.

El Instituto para el Desarrollo Técnico
de las Haciendas Públicas



otorga la presente

Constancia

o

AZUCENA HERNÁNDEZ VELAZCO

por su participación en el curso a distancia:

***"Sistema Nacional Anticorrupción y
Ley General de Responsabilidades Administrativas"***

El día 11 de junio de 2025 con duración de 6 horas
Guadalajara, Jalisco.



Mtro. César Augusto
González Calderón

El Instituto para el Desarrollo Técnico
de las Haciendas Públicas



otorga la presente

Constancia

o

AZUCENA HERNÁNDEZ VELAZCO

por su participación en el curso a distancia:

"Registro Patrimonial de los Egresos Públicos"

El día 05 de junio de 2025 con duración de 6 horas
Guadalajara, Jalisco.



Mtro. César Augusto
González Calderón

El Instituto para el Desarrollo Técnico
de las Haciendas Públicas



otorga la presente

Constancia

o

CRISTIAN GONZÁLEZ CALDERÓN

por su participación en el curso a distancia:

"Orientación para el Registro Contable"

de Remanentes, Disponibilidades, ADEFAS y Donativos”

El día 26 de junio de 2025 con duración de 6 horas
Guióngora, Jélica.



CALENDARIO DE ACTIVIDADES
PERIODO DE JUNIO DE 2025

Fecha	Actividad	Responsable
01/06/2025	Reunión de trabajo	Jélica Guióngora
02/06/2025	Reunión de trabajo	Jélica Guióngora
03/06/2025	Reunión de trabajo	Jélica Guióngora
04/06/2025	Reunión de trabajo	Jélica Guióngora
05/06/2025	Reunión de trabajo	Jélica Guióngora
06/06/2025	Reunión de trabajo	Jélica Guióngora
07/06/2025	Reunión de trabajo	Jélica Guióngora
08/06/2025	Reunión de trabajo	Jélica Guióngora
09/06/2025	Reunión de trabajo	Jélica Guióngora
10/06/2025	Reunión de trabajo	Jélica Guióngora
11/06/2025	Reunión de trabajo	Jélica Guióngora
12/06/2025	Reunión de trabajo	Jélica Guióngora
13/06/2025	Reunión de trabajo	Jélica Guióngora
14/06/2025	Reunión de trabajo	Jélica Guióngora
15/06/2025	Reunión de trabajo	Jélica Guióngora
16/06/2025	Reunión de trabajo	Jélica Guióngora
17/06/2025	Reunión de trabajo	Jélica Guióngora
18/06/2025	Reunión de trabajo	Jélica Guióngora
19/06/2025	Reunión de trabajo	Jélica Guióngora
20/06/2025	Reunión de trabajo	Jélica Guióngora
21/06/2025	Reunión de trabajo	Jélica Guióngora
22/06/2025	Reunión de trabajo	Jélica Guióngora
23/06/2025	Reunión de trabajo	Jélica Guióngora
24/06/2025	Reunión de trabajo	Jélica Guióngora
25/06/2025	Reunión de trabajo	Jélica Guióngora
26/06/2025	Reunión de trabajo	Jélica Guióngora
27/06/2025	Reunión de trabajo	Jélica Guióngora
28/06/2025	Reunión de trabajo	Jélica Guióngora
29/06/2025	Reunión de trabajo	Jélica Guióngora
30/06/2025	Reunión de trabajo	Jélica Guióngora





FICHA DE INDICADORES DEL PROGRAMA PRESUPUESTARIO
PS235 Prestar un Servicio de Sacrificio Eficiente y de Calidad

COMPONENTE 4

Datos de Identificación del Indicador

Objetivo
Obligaciones financieras y contables presentadas

Periodo 3er Trimestre 2025

Nombre del Indicador
Porcentaje de obligaciones financieras y contables realizadas

Nombre del Área Responsable(s) del indicador SUBDIRECCIÓN ADMINISTRATIVA **Tipo de indicador** ESTRATEGICA

Frecuencia de Medición MENSUAL **Dimensión del Indicador** EFICACIA

Unidad de medida PORCENTAJE **Método de cálculo** $(V1/V2)*10$

Tipo de Formula PORCENTAJE

Información de Metas

Línea base

Valor	Año	Periodo	Meta
59	2024	ENERO-DICIEMBRE	100.00%

Características de las Variables (Metadatos)

Variable 1

Nombre de la variable

Número de informes y documentos generados y presentados a la Auditoría Superior del Estado de Puebla

Calendarización Programado

ENERO	FEBRERO	MARZO	ABRIL	MAYO	JUNIO	JULIO	AGOSTO	SEPTIEMBRE	OCTUBRE	NOVIEMBRE	DICIEMBRE
4	4	8	5	4	6	4	4	6	4	4	8
Acumulable											
59											

Variable 2

Nombre de la variable

Total de informes y documentos estimados en el ejercicio fiscal 2025

Calendarización Programado

ENERO	FEBRERO	MARZO	ABRIL	MAYO	JUNIO	JULIO	AGOSTO	SEPTIEMBRE	OCTUBRE	NOVIEMBRE	DICIEMBRE
4	4	6	5	4	0	4	4	6	4	4	8
Acumulable											
59											

Valor alcanzado

Variable 1

Nombre de la variable

Número de informes y documentos generados y presentados a la Auditoría Superior del Estado de Puebla

Calendarización Programado

ENERO	FEBRERO	MARZO	ABRIL	MAYO	JUNIO	JULIO	AGOSTO	SEPTIEMBRE	OCTUBRE	NOVIEMBRE	DICIEMBRE
4	4	6	5	4	6	4	4	6	4	4	8
Acumulable											
43											

Referencias Adicionales

Meta Realizada

Mes	Valor Programado	Valor Realizado
1er TRIM	14.00	14.00
2do TRIM	15.00	15.00
3er TRIM	14.00	14.00
4to TRIM	16.00	0.00
TOTAL	90.00%	1075%

Gráfica de Comportamiento de avance del indicador



Observaciones

PARA EL PERIODO QUE SE REPORTA SE HA ATENDIDO ESTE INDICADOR CONFORME A LO PROGRAMADO, RESULTANDO EN EL 73% CORRESPONDIENTE AL TERCER TRIMESTRE, CON UN EJERCICIO PRESUPUESTAL DEL 74% QUE ACUMULATIVAMENTE ES RAZONABLE CON EL EJERCICIO DE RECURSOS, CONSIDERANDO QUE LA EVALUACIÓN DE ESTE NIVEL SE ENCUENTRA PROGRAMADA DE MANERA MENSUAL

CRISTIAN GONZÁLEZ CALDERÓN
ENCARGADO DE SEGUIMIENTO A LA PLANEACIÓN Y PROGRAMACIÓN.

Periodo 3er Trimestre 2025

AUDITORIA SUPERIOR www.auditoriapuebla.gob.mx

RECIBO
202536784

ENTE FISCALIZADO: Paramunicipal
RECIBIMOS DEL C. Lic. María del Carmen Pérez Florita
CARGO: Director General
PROCEDENCIA: 95-03 Rastro Regional Zacatlán-Chignahuapan, Puebla

DESCRIPCIÓN DE LA DOCUMENTACIÓN				
TIPO DE DOCUMENTO	AÑO	MES	MEDIO DE ALMACENAMIENTO	NUM DE LEGAJOS
32 Estado Financiero	2025	Septiembre	Digital	1

Observaciones

CUATRO VECES HEREDIA PUEBLA DE ZARAGOZA, 18 DE OCTUBRE DE 2025

Módulo: Zacatlán Recibido en: Oficina A.S.E.

AUDITORIA SUPERIOR www.auditoriapuebla.gob.mx

RECIBO
202536790

ENTE FISCALIZADO: Paramunicipal
RECIBIMOS DEL C. Lic. María del Carmen Pérez Florita
CARGO: Director General
PROCEDENCIA: 95-03 Rastro Regional Zacatlán-Chignahuapan, Puebla

DESCRIPCIÓN DE LA DOCUMENTACIÓN				
TIPO DE DOCUMENTO	AÑO	MES	MEDIO DE ALMACENAMIENTO	NUM DE LEGAJOS
31 Locafin de Cuenta de Débito	2025	Septiembre	Digital	1

Observaciones

CUATRO VECES HEREDIA PUEBLA DE ZARAGOZA, 18 DE OCTUBRE DE 2025

Módulo: Zacatlán Recibido en: Oficina A.S.E.

AUDITORIA SUPERIOR www.auditoriapuebla.gob.mx

RECIBO
202536793

ENTE FISCALIZADO: Paramunicipal
RECIBIMOS DEL C. Lic. Horacio Berrafin Pérez Florita
CARGO: Director General
PROCEDENCIA: 95-03 Rastro Regional Zacatlán-Chignahuapan, Puebla

DESCRIPCIÓN DE LA DOCUMENTACIÓN				
TIPO DE DOCUMENTO	AÑO	MES	MEDIO DE ALMACENAMIENTO	NUM DE LEGAJOS
102 Nómina Pagada	2025	Septiembre	Digital	1

Observaciones

AUDITORIA SUPERIOR www.auditoriapuebla.gob.mx

RECIBO
202536794

ENTE FISCALIZADO: Paramunicipal
RECIBIMOS DEL C. Lic. Horacio Berrafin Pérez Florita
CARGO: Director General
PROCEDENCIA: 95-03 Rastro Regional Zacatlán-Chignahuapan, Puebla

DESCRIPCIÓN DE LA DOCUMENTACIÓN				
TIPO DE DOCUMENTO	AÑO	MES	MEDIO DE ALMACENAMIENTO	NUM DE LEGAJOS
101 Contratación de Bienes y Servicios Materiales (Obras, Materiales y Servicios)	2025	Septiembre	Digital	1

Observaciones

CUATRO VECES HEREDIA PUEBLA DE ZARAGOZA, 18 DE OCTUBRE DE 2025

Módulo: Zacatlán Recibido en: Oficina A.S.E.



FICHA DE INDICADORES DEL PROGRAMA PRESUPUESTARIO
PS235 Prestar un Servicio de Sacrificio Eficiente y de Calidad

COMPONENTE 5

Datos de Identificación del Indicador

Objetivo
Sistema de evaluación al desempeño operando

Periodo
3er Trimestre 2025

Nombre del Indicador
Porcentaje de cumplimiento de acciones realizadas

Nombre del Área Responsable(s) del indicador
SUBDIRECCIÓN ADMINISTRATIVA

Tipo de indicador
ESTRATEGICA

Frecuencia de Medición
TRIMESTRAL

Dimensión del Indicador
EFICACIA

Unidad de medida
PORCENTAJE

Método de cálculo
(V1/V2)*10

Tipo de Formula
PORCENTAJE

Información de Metas

Línea base

Valor	Año	Periodo	Meta
7	2024	ENERO DICIEMBRE	100.00%

Características de las Variables (Metadatos)

Variable 1

Nombre de la variable
Número de informes y documentos generados y presentados a la Auditoría Superior del Estado de Puebla

Calendarización Programado

ENERO	FEBRERO	MARZO	ABRIL	MAYO	JUNIO	JULIO	AGOSTO	SEPTIEMBRE	OCTUBRE	NOVIEMBRE	DICIEMBRE
		3			1			1			2
Acumulable											
7											

Variable 2

Nombre de la variable
Total de informes y documentos estimados en el ejercicio fiscal 2025

Calendarización Programado

ENERO	FEBRERO	MARZO	ABRIL	MAYO	JUNIO	JULIO	AGOSTO	SEPTIEMBRE	OCTUBRE	NOVIEMBRE	DICIEMBRE
		3			1			1			2
Acumulable											
7											

Valor alcanzado

Variable 1

Nombre de la variable
Número de informes y documentos generados y presentados a la Auditoría Superior del Estado de Puebla

Calendarización Programado

ENERO	FEBRERO	MARZO	ABRIL	MAYO	JUNIO	JULIO	AGOSTO	SEPTIEMBRE	OCTUBRE	NOVIEMBRE	DICIEMBRE
		3			1			1			2
Acumulable											
5											

Referencias Adicionales

Meta Realizada



Observaciones

PARA EL PERIODO QUE SE REPORTA SE HA ATENDIDO ESTE INDICADOR CONFORME A LO PROGRAMADO, RESULTANDO EN EL 71% CORRESPONDIENTE AL TERCER TRIMESTRE, CON UN EJERCICIO PRESUPUESTAL DEL 74% QUE ACUMULATIVAMENTE ES RAZONABLE CON EL EJERCICIO DE RECURSOS, CONSIDERANDO QUE LA EVALUACIÓN DE ESTE NIVEL SE ENCUENTRA PROGRAMADA DE MANERA TRIMESTRAL

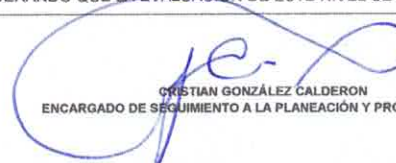
CRISTIAN GONZÁLEZ CALDERÓN
 ENCARGADO DE SEGUIMIENTO A LA PLANEACIÓN Y PROGRAMACIÓN.

**ANEXO
EVIDENCIA DEL COMPONENTE 5**

COMPONENTE 5

Periodo 3er Trimestre 2025



**RASTRO REGIONAL ZACATLÁN-CHIGNAHUAPAN
SUBDIRECCIÓN ADMINISTRATIVA
CLAVE: 95/03**

NOMBRE DE LA ENTIDAD: Rastro Regional Zacatlán-Chignahuapan
CLAVE: 95/03
NOMBRE DEL TITULAR DE LA ENTIDAD: M.V. J. Ricardo Sarafín Pérez Pineda
PERIODO REVISADO: Del 1 de enero al 30 de junio de 2024

RUBRO: MATERIALES Y SUAVES TIENDAS

Número	Bodega	Fecha	Partida Contable	Nombre Partida	Descripción	Cuenta de Gastos	Concepto	Importe Pagado	Observación
1	000000	01/01/2024	010101	MATERIALES DE IMPRESIÓN	IMPRESIÓN DE DOCUMENTOS	440101	IMPRESIÓN DE DOCUMENTOS	5,000.00	
2	000000	01/01/2024	010101	MATERIALES DE IMPRESIÓN	IMPRESIÓN DE DOCUMENTOS	440101	IMPRESIÓN DE DOCUMENTOS	5,000.00	
3	000000	01/01/2024	010101	MATERIALES DE IMPRESIÓN	IMPRESIÓN DE DOCUMENTOS	440101	IMPRESIÓN DE DOCUMENTOS	5,000.00	
4	000000	01/01/2024	010101	MATERIALES DE IMPRESIÓN	IMPRESIÓN DE DOCUMENTOS	440101	IMPRESIÓN DE DOCUMENTOS	5,000.00	
5	000000	01/01/2024	010101	MATERIALES DE IMPRESIÓN	IMPRESIÓN DE DOCUMENTOS	440101	IMPRESIÓN DE DOCUMENTOS	5,000.00	
6	000000	01/01/2024	010101	MATERIALES DE IMPRESIÓN	IMPRESIÓN DE DOCUMENTOS	440101	IMPRESIÓN DE DOCUMENTOS	5,000.00	
7	000000	01/01/2024	010101	MATERIALES DE IMPRESIÓN	IMPRESIÓN DE DOCUMENTOS	440101	IMPRESIÓN DE DOCUMENTOS	5,000.00	
8	000000	01/01/2024	010101	MATERIALES DE IMPRESIÓN	IMPRESIÓN DE DOCUMENTOS	440101	IMPRESIÓN DE DOCUMENTOS	5,000.00	
9	000000	01/01/2024	010101	MATERIALES DE IMPRESIÓN	IMPRESIÓN DE DOCUMENTOS	440101	IMPRESIÓN DE DOCUMENTOS	5,000.00	
10	000000	01/01/2024	010101	MATERIALES DE IMPRESIÓN	IMPRESIÓN DE DOCUMENTOS	440101	IMPRESIÓN DE DOCUMENTOS	5,000.00	
11	000000	01/01/2024	010101	MATERIALES DE IMPRESIÓN	IMPRESIÓN DE DOCUMENTOS	440101	IMPRESIÓN DE DOCUMENTOS	5,000.00	
12	000000	01/01/2024	010101	MATERIALES DE IMPRESIÓN	IMPRESIÓN DE DOCUMENTOS	440101	IMPRESIÓN DE DOCUMENTOS	5,000.00	
13	000000	01/01/2024	010101	MATERIALES DE IMPRESIÓN	IMPRESIÓN DE DOCUMENTOS	440101	IMPRESIÓN DE DOCUMENTOS	5,000.00	
14	000000	01/01/2024	010101	MATERIALES DE IMPRESIÓN	IMPRESIÓN DE DOCUMENTOS	440101	IMPRESIÓN DE DOCUMENTOS	5,000.00	
15	000000	01/01/2024	010101	MATERIALES DE IMPRESIÓN	IMPRESIÓN DE DOCUMENTOS	440101	IMPRESIÓN DE DOCUMENTOS	5,000.00	
16	000000	01/01/2024	010101	MATERIALES DE IMPRESIÓN	IMPRESIÓN DE DOCUMENTOS	440101	IMPRESIÓN DE DOCUMENTOS	5,000.00	
17	000000	01/01/2024	010101	MATERIALES DE IMPRESIÓN	IMPRESIÓN DE DOCUMENTOS	440101	IMPRESIÓN DE DOCUMENTOS	5,000.00	
18	000000	01/01/2024	010101	MATERIALES DE IMPRESIÓN	IMPRESIÓN DE DOCUMENTOS	440101	IMPRESIÓN DE DOCUMENTOS	5,000.00	
19	000000	01/01/2024	010101	MATERIALES DE IMPRESIÓN	IMPRESIÓN DE DOCUMENTOS	440101	IMPRESIÓN DE DOCUMENTOS	5,000.00	
20	000000	01/01/2024	010101	MATERIALES DE IMPRESIÓN	IMPRESIÓN DE DOCUMENTOS	440101	IMPRESIÓN DE DOCUMENTOS	5,000.00	

Total Gastos Observados: \$ 122,505.47

Total Gastos Observados: \$ 105,645.18



**RASTRO REGIONAL ZACATLÁN - CHIGNAHUAPAN
SUBDIRECCIÓN ADMINISTRATIVA
JULIAN ADMINISTRATIVO
PROGRAMA DE TRABAJO DE EJECUCIÓN DE MESOS 2024 (PTAF 2024)**

Mes	Subdirección	Programa	Título de Proyecto	Objetivo	Descripción de Actividades	Meta	Fecha de Ejecución	Estado de Ejecución	Avance		Observaciones	Porcentaje de Avance
									Avance	Porcentaje		
1	Subdirección Administrativa	Programa de Mantenimiento de Bienes Muebles	Mantenimiento de Bienes Muebles	Mantener en óptimo estado los bienes muebles de la Subdirección Administrativa.	Realizar el mantenimiento preventivo y correctivo de los bienes muebles de la Subdirección Administrativa.	100%	31/07/2024	Completado	100%	0%	0%	
1	Subdirección Administrativa	Programa de Mantenimiento de Bienes Muebles	Mantenimiento de Bienes Muebles	Mantener en óptimo estado los bienes muebles de la Subdirección Administrativa.	Realizar el mantenimiento preventivo y correctivo de los bienes muebles de la Subdirección Administrativa.	100%	31/07/2024	Completado	100%	0%	0%	
1	Subdirección Administrativa	Programa de Mantenimiento de Bienes Muebles	Mantenimiento de Bienes Muebles	Mantener en óptimo estado los bienes muebles de la Subdirección Administrativa.	Realizar el mantenimiento preventivo y correctivo de los bienes muebles de la Subdirección Administrativa.	100%	31/07/2024	Completado	100%	0%	0%	
2	Subdirección Administrativa	Programa de Mantenimiento de Bienes Muebles	Mantenimiento de Bienes Muebles	Mantener en óptimo estado los bienes muebles de la Subdirección Administrativa.	Realizar el mantenimiento preventivo y correctivo de los bienes muebles de la Subdirección Administrativa.	100%	31/07/2024	Completado	100%	0%	100%	



FICHA DE INDICADORES DEL PROGRAMA PRESUPUESTARIO
PS235 Prestar un Servicio de Sacrificio Eficiente y de Calidad

COMPONENTE 6

Datos de Identificación del Indicador

Objetivo
Acciones con perspectiva de género operando

Periodo 3er Trimestre 2025

Nombre del Indicador
Porcentaje de acciones con perspectiva de género realizadas

Nombre del Área Responsable(s) del indicador SUBDIRECCIÓN ADMINISTRATIVA **Tipo de indicador** ESTRATEGICA

Frecuencia de Medición TRIMESTRAL **Dimensión del Indicador** EFICACIA

Unidad de medida PORCENTAJE **Método de cálculo**

Tipo de Fórmula PORCENTAJE $(V1/V2)*10$

Información de Metas

Línea base

Valor	Año	Periodo	Meta
3	2024	ENERO-DICIEMBRE	100.00%

Características de las Variables (Metadatos)

Variable 1

Nombre de la variable
Número de acciones realizadas con perspectiva de género

Calendarización Programado

ENERO	FEBRERO	MARZO	ABRIL	MAYO	JUNIO	JULIO	AGOSTO	SEPTIEMBRE	OCTUBRE	NOVIEMBRE	DICIEMBRE
		1	1							1	
											Acumulado
											3

Variable 2

Nombre de la variable
Total de acciones programadas en el ejercicio fiscal 2025

Calendarización Programado

ENERO	FEBRERO	MARZO	ABRIL	MAYO	JUNIO	JULIO	AGOSTO	SEPTIEMBRE	OCTUBRE	NOVIEMBRE	DICIEMBRE
		1	1							1	
											Acumulado
											3

Valor alcanzado

Variable 1

Nombre de la variable
Número de acciones realizadas con perspectiva de género

Calendarización Programado

ENERO	FEBRERO	MARZO	ABRIL	MAYO	JUNIO	JULIO	AGOSTO	SEPTIEMBRE	OCTUBRE	NOVIEMBRE	DICIEMBRE
		1	1								
											Acumulado
											2

Referencias Adicionales

Meta Realizada

Mes	Valor Programado	Valor Realizado
1er TRIM	1.00	1.00
2do TRIM	1.00	1.00
3er TRIM	0.00	0.00
4to TRIM	1.00	0.00
TOTAL	90.00%	50%

Gráfica de Comportamiento de avance del Indicador

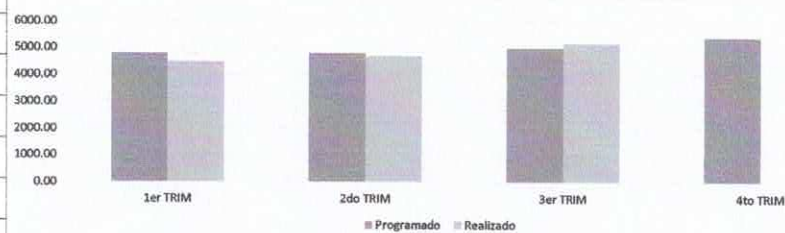

Observaciones

PARA EL PERIODO QUE SE REPORTA SE HA ATENDIDO ESTE INDICADOR CONFORME A LO PROGRAMADO, RESULTANDO EN EL 66.67% CORRESPONDIENTE AL TERCER TRIMESTRE, CON UN EJERCICIO PRESUPUESTAL DEL 74% QUE ACUMULATIVAMENTE ES RAZONABLE CON EL EJERCICIO DE RECURSOS, CONSIDERANDO QUE LA EVALUACIÓN DE ESTE NIVEL SE ENCUENTRA PROGRAMADA DE MANERA TRIMESTRAL

CRISTIAN GONZÁLEZ CALDERON
ENCARGADO DE SEGUIMIENTO A LA PLANEACIÓN Y PROGRAMACIÓN.

Periodo

3er Trimestre 2025

