

Unidad Responsable: DIRECCION GENERAL, DEPARTAMENTOS ADMINISTRATIVO, DEPARTAMENTO OPERATIVO

Programa Presupuestario PS235 PRESTAR UN SERVICIO DE SACRIFICIO EFICIENTE Y DE CALIDAD



Justificación del Programa Presupuestario

Contar con el impulso de políticas públicas para mejorar la eficiencia, eficacia, economía y honradez en el servicio de rastro para la región de Zacatlán y Chignahuapan

Unidades Administrativas Participantes

Dirección General
 Departamento Administrativo
 Departamento Operativo

Normatividad Aplicable

Art. 90 y 91 fracción LVI Ley Orgánica Municipal
 Art. 115 fracción I CPEUM
 Art. 6 inciso I, fracción VIII, Artículo 102 Constitución Política del Estado Libre y Soberano de Puebla
 Ley General de Transparencia y Acceso a la Información Pública
 Ley de Transparencia y Acceso a la Información Pública del Estado de Puebla

	Total	Porcentaje		Comentario	Fuente de Información
POBLACIÓN DE REFERENCIA	16.650	100.00%		Población objetivo de los Municipios de Zacatlán y Chignahuapan	Censo de Población y Vivienda 2020
POBLACIÓN POTENCIAL	16.650	100.00%	100.00%	Se toma en consideración la población total dado que son acciones en beneficio de ambos municipios	
POBLACIÓN SIN PROBLEMA	0	0.00%	0.00%		
POBLACIÓN OBJETIVO	16.650	100%	100%		

M.V.Z. Horacio Serafín Pérez Portilla
 Director General del Rastro Regional Zacatlán Chignahuapan

C.P. Azucena Hernández Velasco
 Subdirectora Administrativa



Árbol del Problema

EFFECTOS

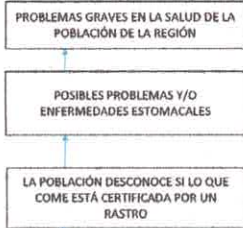

PROBLEMA A IDENTIFICAR

POCA COBERTURA EN LA PRESTACIÓN DE LOS SERVICIOS CÁRNICOS

CAUSAS

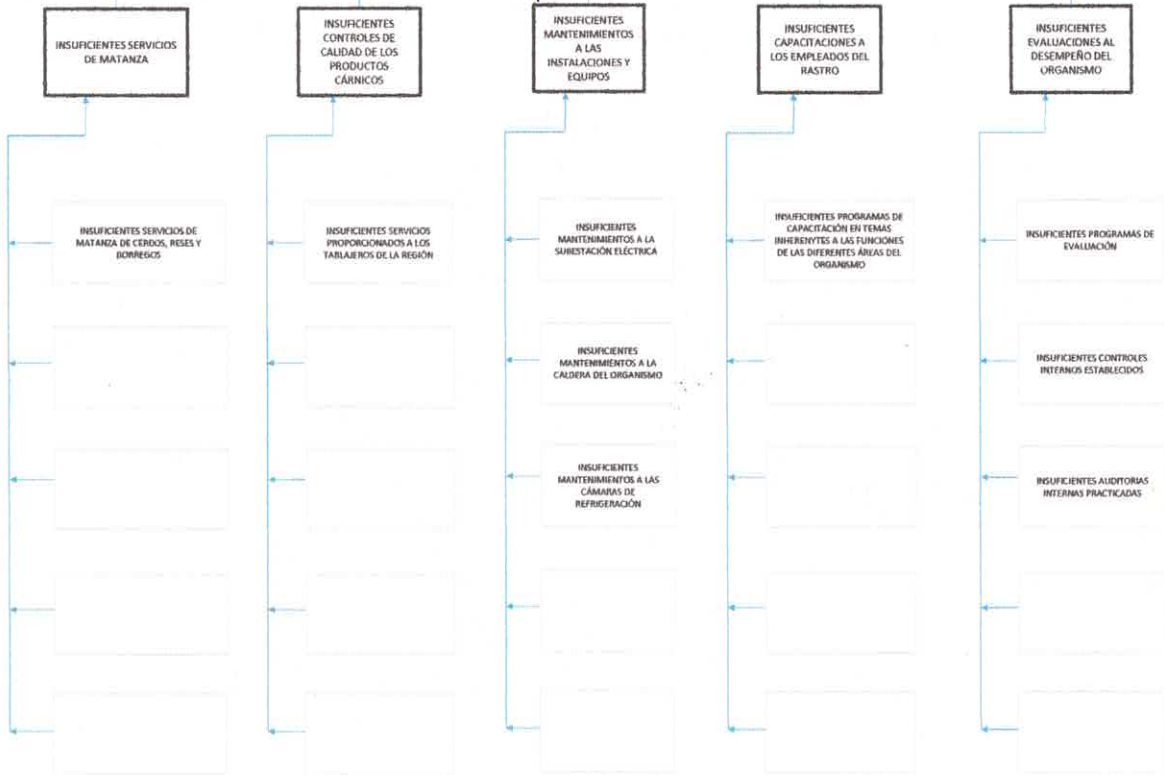

Este Organismo con base en la aplicación de la MML-MIR y lo establecido en los Lineamientos de Diseño, Modificación y Eliminación de los Pp, determinó que las acciones establecidas en este programa para la prestación de servicios relacionados con la aplicación del gasto hacia actividades administrativas, operativas, fortalecimiento de capacidades de las personas servidoras públicas permite consolidar mecanismos de Rendición de Cuentas, que generan confianza en la ciudadanía que se traduce en la sensibilización de generar participación ciudadana y la generación de ingresos propios traducidos en mejores servicios de rastro a la población.

M. V. Z. Horacio Sepúlveda Porcilla
M.V. Z. HORACIO SEPÚLVEDA PORCILLA
DIRECTOR GENERAL DEL
RASTRO REGIONAL ZACATLÁN CHIGNAHUAPAN



C. P. Azucena Hernández Velasco
C.P. AZUCENA HERNÁNDEZ VELASCO
SUBDIRECTORA ADMINISTRATIVA

Árbol de Objetivos

FINES

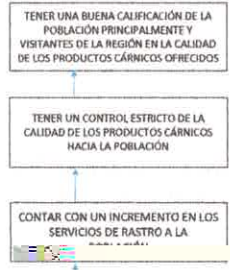

OBJETIVO



MEDIOS

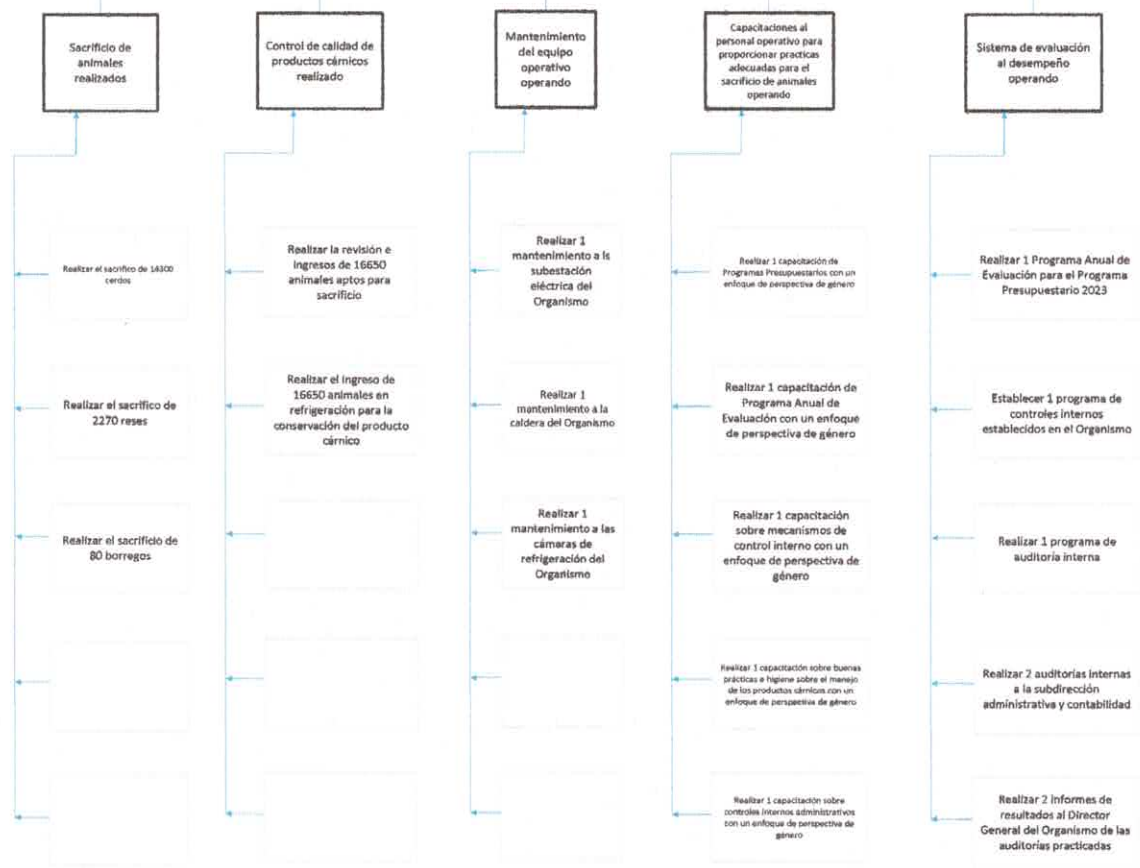

Este Organismo con base en la aplicación de la MML-MR y lo establecido en los Lineamientos de Diseño, Modificación y Eliminación de los Pp, determinó que las acciones establecidas en este programa para la prestación de servicios relacionados con la aplicación del gasto hacia actividades administrativas, operativas, fortalecimiento de capacidades de las personas servidoras públicas permite consolidar mecanismos de Rendición de Cuentas, que generan confianza en la ciudadanía que se traduce en la sensibilización de generar participación ciudadana y la generación de ingresos propios traducidos en mejores servicios de rastro a la población.

[Signature]
M.V.Z. HORACIO BRAVIN PEREZ PORTILLA
DIRECTOR GENERAL DEL
RASTRO REGIONAL ZACATLÁN CHIGNAHUAPAN



RASTRO REGIONAL
ZACATLÁN-CHIGNAHUAPAN
Director General

[Signature]
C.F. AZUCENA HERNÁNDEZ VELAZCO
SUBDIRECTORA ADMINISTRATIVA



Unidad Responsable: DIRECCION GENERAL, DEPARTAMENTOS ADMINISTRATIVO,
DEPARTAMENTO OPERATIVO

Programa Presupuestario PS235 PRESTAR UN SERVICIO DE SACRIFICIO EFICIENTE
Y DE CALIDAD

	RESUMEN NARRATIVO	RIESGO	SUPUESTO
FIN	Contribuir a mejorar la cobertura y la eficiencia en la prestación de los servicios públicos, mejorando la calificación y satisfacción de los ciudadanos y usuarios mediante servicios de rastro de calidad	Existe un panorama de rezago sobre los servicios eficientes y efectivos en relación a los productos cárnicos ofrecidos en la región	Existen las condiciones económicas, sanitarias, sociales, jurídicas y administrativas que permiten el cumplimiento de las actividades
PROPÓSITO	Los introductores del Municipio de Chignahuapan y Zacatlán reciben un servicio eficiente que garantiza la calidad e inocuidad de los productos cárnicos		
COMPONENTE 1	Sacrificio de animales realizados		
ACTIVIDAD	Realizar el sacrificio de 14300 cerdos		
	Realizar el sacrificio de 2270 reses		
	Realizar el sacrificio de 80 borregos		
COMPONENTE 2	Control de calidad de productos cárnicos realizado		
ACTIVIDAD	Realizar la revisión e Ingresos de 16650 animales aptos para sacrificio		
	Realizar el ingreso de 16650 animales en refrigeración para la conservación del producto cárnico		

COMPONENTE 3	Mantenimiento del equipo operativo operando		
ACTIVIDAD	Realizar 1 mantenimiento a la subestación eléctrica del Organismo		
	Realizar 1 mantenimiento a la caldera del Organismo		
	Realizar 1 mantenimiento a las cámaras de refrigeración del Organismo		
COMPONENTE 4	Capacitaciones al personal operativo para proporcionar practicas adecuadas para el sacrificio de animales operando		
ACTIVIDAD	Realizar 1 capacitación de Programas Presupuestarios con un enfoque de perspectiva de género		
	Realizar 1 capacitación de Programa Anual de Evaluación con un enfoque de perspectiva de género		
	Realizar 1 capacitación sobre mecanismos de control interno con un enfoque de perspectiva de género		
	Realizar 1 capacitación sobre buenas prácticas e higiene sobre el manejo de los productos cármicos con un enfoque de perspectiva de género		
	Realizar 1 capacitación sobre controles internos administrativos con un enfoque de perspectiva de género		
	Realizar 1 capacitación sobre Adquisiciones, Servicios y Arrendamientos del Sector Público Estatal y Municipal		
	Realizar 1 taller sobre Protección Civil contra Riesgos Sanitarios con un enfoque de equidad de género		
	Realizar 1 curso de capacitación de primeros auxilios con un enfoque de equidad de género		
	Realizar 1 curso de capacitación de llenado de declaraciones patrimoniales con un enfoque de equidad de género		
	Asistir a 1 Congreso Estatal de Fiscalización Superior y Rendición de Cuentas, con un enfoque de equidad de género		
	Realizar 4 cursos de capacitación para la mejora de la operación del Organismo, en temas inherentes al mismo.		
COMPONENTE 5	Alto nivel contable organizado		
ACTIVIDAD	Realizar 12 balances generales de la situación financiera del Organismo		
	Integrar 1 cuenta pública del ejercicio 2022		
	Entregar 12 Estados Financieros a la Auditoría Superior del Estado de Puebla		
	Realizar 12 cumplimientos de las obligaciones financieras federales del Organismo		
	Realizar 12 cumplimientos de las obligaciones financieras estatales del Organismo		
	Realizar 1 Presupuesto de Ingresos y egresos del ejercicio 2023		

	Realizar 1 Programa Presupuestario del ejercicio 2023		
	Realizar 4 Informes de Disciplina Financiera de cada trimestre del ejercicio 2023		
	Realizar 4 Informes de presentación en la plataforma SEVAC del ejercicio 2023		
COMPONENTE 6	Sistema de evaluación al desempeño operando		
ACTIVIDAD	Realizar 1 Programa Anual de Evaluación para el Programa Presupuestario 2023		
	Establecer 1 programa de controles internos establecidos en el Organismo		
	Realizar 1 programa de auditoría interna		
	Realizar 2 auditorías Internas a la subdirección administrativa y contabilidad		
	Realizar 2 informes de resultados al Director General del Organismo de las auditorías practicadas		
COMPONENTE 7	Perspectiva de género operando		
ACTIVIDAD	Realizar 1 política de igualdad de género del Organismo		
	Dotar a los funcionarios de 1 platfca de igualdad y equidad de género		
	Realizar 1 programa de difusión de igualdad y equidad de género a través de trípticos		
COMPONENTE 8			
ACTIVIDAD			



M.V.Z. Horacio Serafín Pérez Porilla
 Director General del Rastro Regional Zacatlán Chignahuapan



C.P. Azucena Hernández Velasco
 Subdirectora Administrativa

MATRIZ DE INDICADORES PARA RESULTADOS (MIR)

	RESUMEN NARRATIVO	INDICADOR					MEDIO DE VERIFICACIÓN	SUPUESTOS
		DIMENSIÓN	TIPO	NOMBRE	FÓRMULA	META DEL INDICADOR		
FIN	Contribuir a mejorar la cobertura y la eficiencia en la prestación de los servicios públicos, mejorando la calificación y satisfacción de los ciudadanos y usuarios mediante servicios de rastro de calidad	EFICACIA	GESTIÓN	Porcentaje de usuarios que otorgan una calificación positiva en cuanto al servicio	$(v1/v2)*100$	50	Informe de Cumplimiento de Programa Presupuestario	Existen las condiciones económicas, sanitarias, sociales, jurídicas y administrativas que permiten el cumplimiento de las actividades
PROPÓSITO	Los introductores del Municipio de Chignahuapan y Zacatlán reciben un servicio eficiente que garantiza la calidad e inocuidad de los productos cárnicos	EFICACIA	ESTRATEGICO	Porcentaje de productos cárnicos que acreditan su inocuidad	$(v1/v2)*100$	16650	Informe de Cumplimiento de Programa Presupuestario	
COMPONENTE 1	Sacrificio de animales realizados	EFICIENCIA	ESTRATEGICO	Porcentaje de animales sacrificados realizados	$(v1/v2)*100$	16,650	Evidencia Documental	
ACTIVIDAD 1	Realizar el sacrificio de 14300 cerdos					14300	Informe de Cumplimiento de Programa Presupuestario	
ACTIVIDAD 2	Realizar el sacrificio de 2270 reses					2270	Informe de Cumplimiento de Programa Presupuestario	
ACTIVIDAD 3	Realizar el sacrificio de 80 borregos					80	Informe de Cumplimiento de Programa Presupuestario	
ACTIVIDAD 4	0							
ACTIVIDAD 5	0							
COMPONENTE 2	Control de calidad de productos cárnicos realizado	EFICIENCIA	ESTRATEGICO	Porcentaje de productos cárnicos acreditados	$(v1/v2)*100$	16,650	Evidencia Documental	
ACTIVIDAD 1	Realizar la revisión e ingresos de 16650 animales aptos para sacrificio					11650	Informe de Cumplimiento de Programa Presupuestario	
ACTIVIDAD 2	Realizar el ingreso de 16650 animales en refrigeración para la conservación del producto cárnico					16650	Informe de Cumplimiento de Programa Presupuestario	
ACTIVIDAD 3	0							
ACTIVIDAD 4	0							
ACTIVIDAD 5	0							
COMPONENTE 3	Mantenimiento del equipo operativo operando	EFICIENCIA	ESTRATEGICO	Porcentaje de mantenimientos realizados	$(v1/v2)*100$	3	Evidencia Documental	
ACTIVIDAD 1	Realizar 1 mantenimiento a la subestación eléctrica del Organismo					1	Informe de Cumplimiento de Programa Presupuestario	
ACTIVIDAD 2	Realizar 1 mantenimiento a la caldera del Organismo					1	Informe de Cumplimiento de Programa Presupuestario	
ACTIVIDAD 3	Realizar 1 mantenimiento a las cámaras de refrigeración del Organismo					1	Informe de Cumplimiento de Programa Presupuestario	
ACTIVIDAD 4	0							
ACTIVIDAD 5	0							
COMPONENTE 4	Capacitaciones al personal operativo para proporcionar practicas adecuadas para el sacrificio de animales operando	EFICIENCIA	ESTRATEGICO	Porcentaje de capacitaciones al personal del rastro con perspectiva de género entregadas	$(v1/v2)*100$	14	Evidencia Documental	

ACTIVIDAD 1	Realizar 1 capacitación de Programas Presupuestarios con un enfoque de perspectiva de género					1	Informe de Cumplimiento de Programa Presupuestario	
ACTIVIDAD 2	Realizar 1 capacitación de Programa Anual de Evaluación con un enfoque de perspectiva de género					1	Informe de Cumplimiento de Programa Presupuestario	
ACTIVIDAD 3	Realizar 1 capacitación sobre mecanismos de control interno con un enfoque de perspectiva de género					1	Informe de Cumplimiento de Programa Presupuestario	
ACTIVIDAD 4	Realizar 1 capacitación sobre buenas prácticas e higiene sobre el manejo de los productos cónicos con un enfoque de perspectiva de género					1	Informe de Cumplimiento de Programa Presupuestario	
ACTIVIDAD 5	Realizar 1 capacitación sobre controles internos administrativos con un enfoque de perspectiva de género					1	Informe de Cumplimiento de Programa Presupuestario	
ACTIVIDAD 6	Realizar 1 capacitación sobre Adquisiciones, Servicios y Arrendamientos del Sector Público Estatal y Municipal					1	Informe de Cumplimiento de Programa Presupuestario	
ACTIVIDAD 7	Realizar 1 taller sobre Protección Civil contra Riesgos Sanitarios con un enfoque de equidad de género					1	Informe de Cumplimiento de Programa Presupuestario	
ACTIVIDAD 8	Realizar 1 curso de capacitación de primeros auxilios con un enfoque de equidad de género					1	Informe de Cumplimiento de Programa Presupuestario	
ACTIVIDAD 9	Realizar 1 curso de capacitación de llenado de declaraciones patrimoniales con un enfoque de equidad de género					1	Informe de Cumplimiento de Programa Presupuestario	
ACTIVIDAD 10	Asistir a 1 Congreso Estatal de Fiscalización Superior y Rendición de Cuentas con un enfoque de equidad de género					1	Informe de Cumplimiento de Programa Presupuestario	
ACTIVIDAD 11	Realizar 4 cursos de capacitación para la mejora de la operación del Organismo, en temas inherentes al mismo.					4	Informe de Cumplimiento de Programa Presupuestario	
COMPONENTE 5	Año nivel contable organizado	EFICIENCIA	ESTRATEGIA	Porcentaje de cumplimientos contables realizados	$(v1/v2)*100$	59	Evidencia Documental	
ACTIVIDAD 1	Realizar 12 balances generales de la situación financiera del Organismo					12	Informe de Cumplimiento de Programa Presupuestario	
ACTIVIDAD 2	Integrar 1 cuenta pública del ejercicio 2022					1	Informe de Cumplimiento de Programa Presupuestario	
ACTIVIDAD 3	Entregar 12 Estados Financieros a la Auditoría Superior del Estado de Puebla					12	Informe de Cumplimiento de Programa Presupuestario	
ACTIVIDAD 4	Realizar 12 cumplimiento de las obligaciones financieras federales del Organismo					12	Informe de Cumplimiento de Programa Presupuestario	
ACTIVIDAD 5	Realizar 12 cumplimiento de las obligaciones financieras estatales del Organismo					12	Informe de Cumplimiento de Programa Presupuestario	
ACTIVIDAD 6	Realizar 1 Presupuesto de Ingresos y egresos del ejercicio 2023					1	Informe de Cumplimiento de Programa Presupuestario	
ACTIVIDAD 7	Realizar 1 Programa Presupuestario del ejercicio 2023					1	Informe de Cumplimiento de Programa Presupuestario	
ACTIVIDAD 8	Realizar 4 Informes de disciplina Financiera de cada trimestre del ejercicio 2023					4	Informe de Cumplimiento de Programa Presupuestario	
ACTIVIDAD 9	Realizar 4 Informes de presentación en la plataforma SEVAC del ejercicio 2023					4	Informe de Cumplimiento de Programa Presupuestario	
COMPONENTE 6	Sistema de evaluación de desempeño operando	EFICIENCIA	ESTRATEGIA	Porcentaje de programas de evaluaciones al desempeño realizadas	$(v1/v2)*100$	6	Evidencia Documental	
ACTIVIDAD 1	Realizar 1 Programa Anual de Evaluación para el Programa Presupuestario 2023					1	Informe de Cumplimiento de Programa Presupuestario	
ACTIVIDAD 2	Establecer 1 programa de controles internos establecidos en el Organismo					1	Informe de Cumplimiento de Programa Presupuestario	
ACTIVIDAD 3	Realizar 1 programa de auditoría interna					1	Informe de Cumplimiento de Programa Presupuestario	
ACTIVIDAD 4	Realizar 2 auditorías internas a la subdirección administrativa y contabilidad					2	Informe de Cumplimiento de Programa Presupuestario	
ACTIVIDAD 5	Realizar 2 informes de resultados al Director General del Organismo de las auditorías practicadas					2	Informe de Cumplimiento de Programa Presupuestario	
COMPONENTE 7	Perspectiva de género operando	EFICIENCIA	ESTRATEGIA	Porcentaje de programas de perspectiva de género operando	$(v1/v2)*100$	3	Evidencia Documental	

ACTIVIDAD 1	Realizar 1 política de igualdad de género del Organismo					1	Informe de Cumplimiento de Programa Presupuestario
ACTIVIDAD 2	Dotar a los funcionarios de 1 política de igualdad y equidad de género					1	Informe de Cumplimiento de Programa Presupuestario
ACTIVIDAD 3	Realizar 1 programa de difusión de igualdad y equidad de género a través de trípticos					1	Informe de Cumplimiento de Programa Presupuestario
ACTIVIDAD 4							
ACTIVIDAD 5							
COMPONENTE 8							
ACTIVIDAD 1							
ACTIVIDAD 2							
ACTIVIDAD 3							
ACTIVIDAD 4							
ACTIVIDAD 5							

M.V.Z. Horacio Serralín Pérez Porfilla
Director General del Registro Regional Zacatlán Chignahuapan

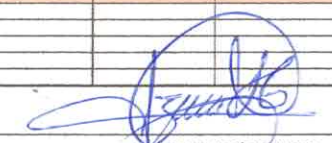
Azucena Hernández Velasco
Subdirectora Administrativa

REGISTRO REGIONAL
ZACATLÁN-CHIGNAHUAPAN
Director General



Unidad Responsable: DIRECCION GENERAL, DEPARTAMENTOS ADMINISTRATIVO, DEPARTAMENTO OPERATIVO
 Programa Presupuestario PS235 PRESTAR UN SERVICIO DE SACRIFICIO EFICIENTE Y DE CALIDAD

	Resumen Narrativo	Alineación ODS	Alineación PED 2019-2024	Alineación PMD 2021-2024
FIN	Contribuir a mejorar la cobertura y la eficiencia en la prestación de los servicios públicos, mejorando la calificación y satisfacción de los ciudadanos y usuarios mediante servicios de rastro de calidad	ODS 5, 16 y 10	3. Desarrollo Económico para Todas y Todos	Eje 4. Gobierno de puertas abiertas
PROPÓSITO	Los introductores del Municipio de Chignahuapan y Zacatlán reciben un servicio eficiente que garantiza la calidad e inocuidad de los productos cárnicos			
COMPONENTES	Sacrificio de animales realizados			
	Control de calidad de productos cárnicos realizado			
	Mantenimiento del equipo operativo operando			
	Capacitaciones al personal operativo para proporcionar prácticas adecuadas para el sacrificio de animales operando			
	Alto nivel contable organizado			
	Sistema de evaluación al desempeño operando			
	Perspectiva de género operando			

[Signature]
 M.V.Z. Horacio Serafín Pérez Porfilla
 Director General del Rastro Regional Zacatlán Chignahuapan

[Signature]
 C.P. Azucena Hernández Velasco
 Subdirectora Administrativa

RASTRO REGIONAL
ZACATLÁN-CHIGNAHUAPAN
 Director General

Unidad Responsable: DIRECCION GENERAL, DEPARTAMENTOS ADMINISTRATIVO,
 DEPARTAMENTO OPERATIVO

 Programa Presupuestario PS235 PRESTAR UN SERVICIO DE SACRIFICIO EFICIENTE
 Y DE CALIDAD

FICHA DEL INDICADOR												
Nombre del indicador												
Porcentaje de usuarios que otorgan una calificación positiva en cuanto al servicio												
Nivel (MIR)	Dimensión a medir			Frecuencia de Medición			Comportamiento					
FIN	EFICACIA			ANUAL			ASCENDENTE					
Fórmula del Indicador						Método de Cálculo						
Porcentaje						$(v1/v2)*100$						
Objetivo del Indicador				Tipo de Indicador				Tipo de Fórmula				
Usuarios que otorgan una calificación aprobatoria del servicio				Gestión				Porcentaje				
Variables												
Siglas	Unidad de Medida de la Variable			Descripción			Fuente de Información					
E1	Encuestas			Usuarios que otorgan una calificación aprobatoria del servicio			Informe de la Dirección General					
E2	Encuestas			Total de usuarios encuestados								
Metas del Indicador						Línea Base						
Año		2023				Año		2022				
Valor		50				Valor		30				
Semafortización												
Verde				115% a 90%								
Amarillo				89% a 80%								
Rojo				79% a 0%								
PROGRAMADO												
Ene	Feb	Mar	Abr	May	Jun	Jul	Agos	Sep	Oct	Nov	Dic	
4	4	4	4	4	4	5	4	4	4	4	5	
REALIZADO												
Ene	Feb	Mar	Abr	May	Jun	Jul	Agos	Sep	Oct	Nov	Dic	
4	4	4	4	4	4	5	4	4	4	4	5	

RASTRO REGIONAL
 ZACATLÁN-CHIGNAHUAPAN
 Director General



Unidad Responsable: DIRECCION GENERAL, DEPARTAMENTOS ADMINISTRATIVO,
 DEPARTAMENTO OPERATIVO

 Programa Presupuestario PS235 PRESTAR UN SERVICIO DE SACRIFICIO EFICIENTE Y
 DE CALIDAD

FICHA DEL INDICADOR											
Nombre del indicador											
Porcentaje de productos cárnicos que acreditan su inocuidad											
Nivel (MIR)		Dimensión a medir		Frecuencia de Medición		Comportamiento					
PROPÓSITO		EFICIENCIA		TRIMESTRAL		ASCENDENTE					
Fórmula del Indicador						Método de Cálculo					
Porcentaje						$(v1/v2)*100$					
Objetivo del Indicador			Tipo de Indicador			Tipo de Fórmula					
Total de productos cárnicos acreditados			ESTRATEGICO			PORCENTAJE					
Variables											
Siglas		Unidad de Medida de la Variable		Descripción		Fuente de Información					
A1		ANIMALES		Total de productos cárnicos acreditados		Informe de la Subdirección Operativa					
A2		ANIMALES		Total de animales sacrificados							
Metas del Indicador						Línea Base					
Año		2023				Año		2022			
Valor		16650				Valor		16413			
SemafORIZACIÓN											
Verde				115% a 90%							
Amarillo				89% a 80%							
Rojo				79% a 0%							
PROGRAMADO											
Ene	Feb	Mar
0	0	4162	0	0	4162	0	0	4162	0	0	4164

 RASTRO REGIONAL
 ZACATLÁN-CHIGNAHUAPAN
 Director General

REALIZADO											
Ene	Feb	Mar	Abr	May	Jun	Jul	Agos	Sep	Oct	Nov	Dic
0	0	4177	0	0	4593	0	0	5133	0	0	5253



PASTRO REGIONAL
ZACATELÁN-CHIGNAHUAPAN

Director General

Unidad Responsable: DIRECCION GENERAL, DEPARTAMENTOS ADMINISTRATIVO,
 DEPARTAMENTO OPERATIVO

 Programa Presupuestario PS235 PRESTAR UN SERVICIO DE SACRIFICIO EFICIENTE Y
 DE CALIDAD

FICHA DEL INDICADOR												
Nombre del indicador												
Porcentaje de animales sacrificados realizados												
Nivel (MIR)			Dimensión a medir			Frecuencia de Medición			Comportamiento			
COMPONENTE			EFICIENCIA			MENSUAL			ASCENDENTE			
Fórmula del Indicador						Método de Cálculo						
Porcentaje						$(v1/v2)*100$						
Objetivo del Indicador				Tipo de Indicador				Tipo de Fórmula				
Total de animales sacrificados en 2023				ESTRATEGICO				PORCENTAJE				
Variables												
Siglas		Unidad de Medida de la Variable			Descripción			Fuente de Información				
AN1		ANIMALES			Total de animales sacrificados en 2023			Informe de la Subdirección Operativa				
AN2		ANIMALES			Total de animales sacrificados estimados en 2023							
Metas del Indicador						Línea Base						
Año		2023				Año		2022				
Valor		16,650				Valor		16413				
Semafización												
Verde			115% a 90%									
Amarillo			89% a 80%									
Rojo			79% a 0%									
PROGRAMADO												
Ene	Feb	Mar	Abr	May	Jun	Jul	Agos	Sep	Oct	Nov	Dic	
1387	1387	1387	1387	1387	1387	1390	1387	1387	1387	1387	1390	
REALIZADO												
Ene	Feb	Mar	Abr	May	Jun	Jul	Agos	Sep	Oct	Nov	Dic	
1334	1321	1522	1452	1645	1496	1673	1781	1679	1670	1607	1976	

 RASTRO REGIONAL
 ZACATLÁN-CHIGNAHUAPAN
 Director General

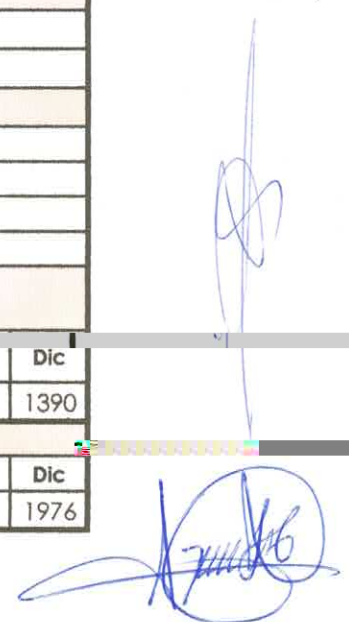

Unidad Responsable: DIRECCION GENERAL, DEPARTAMENTOS ADMINISTRATIVO,
 DEPARTAMENTO OPERATIVO

 Programa Presupuestario PS235 PRESTAR UN SERVICIO DE SACRIFICIO EFICIENTE Y
 DE CALIDAD

FICHA DEL INDICADOR											
Nombre del indicador											
Porcentaje de productos cárnicos acreditados											
Nivel (MIR)	Dimensión a medir			Frecuencia de Medición			Comportamiento				
Componente	EFICIENCIA			MENSUAL			REGULAR				
Fórmula del Indicador						Método de Cálculo					
Porcentaje						$(v1/v2)*100$					
Objetivo del Indicador				Tipo de Indicador				Tipo de Fórmula			
Total de productos cárnicos acreditados en el ejercicio 2023				Estratégico				Porcentaje			
Variables											
Siglas		Unidad de Medida de la Variable		Descripción				Fuente de Información			
SUP1		SUPERVISIÓN		Total de productos cárnicos acreditados en el ejercicio 2023				Informe del Médico Veterinario			
SUP2		SUPERVISIÓN		Total de productos cárnicos supervisados en el ejercicio 2023							
Metas del Indicador						Línea Base					
Año		2023				Año		2022			
Valor		16,450				Valor		16413			
SemafORIZACIÓN											
Verde				115% a 90%							
Amarillo				89% a 80%							
Rojo				79% a 0%							
PROGRAMADO											
Ene	Feb	Mar	Abr	May	Jun	Jul	Agos	Sep	Oct	Nov	Dic
1387	1387	1387	1387	1387	1387	1390	1387	1387	1387	1387	1390
REALIZADO											
Ene	Feb	Mar	Abr	May	Jun	Jul	Agos	Sep	Oct	Nov	Dic
1334	1321	1522	1452	1645	1496	1673	1781	1679	1670	1607	1976

RASTRO REGIONAL
 ZACATLÁN-CHIGNAHUAPAN
 Dirección General



Unidad Responsable: DIRECCION GENERAL, DEPARTAMENTOS ADMINISTRATIVO,
DEPARTAMENTO OPERATIVO

Programa Presupuestario PS235 PRESTAR UN SERVICIO DE SACRIFICIO EFICIENTE
Y CALIDAD

FICHA DEL INDICADOR											
Nombre del indicador											
Porcentaje de mantenimientos realizados											
Nivel (MIR)			Dimensión a medir			Frecuencia de Medición			Comportamiento		
COMPONENTE			EFICIENCIA			ANUAL			ASECENDENTE		
Fórmula del Indicador						Método de Cálculo					
Porcentaje						$(v1/v2)*100$					
Objetivo del Indicador				Tipo de Indicador				Tipo de Fórmula			
Porcentaje de mantenimientos a la maquinaria realizada				ESTRATEGICO				PORCENTAJE			
Variables											
Siglas		Unidad de Medida de la Variable		Descripción				Fuente de Información			
M1		MANTENIMIENT ○		Porcentaje de mantenimientos a la maquinaria realizada				Informe de la Subdirección Operativa			
M2		MANTENIMIENT ○		Porcentaje de mantenimientos a la maquinaria programada							
Metas del Indicador						Línea Base					
Año		2023				Año		2022			
Valor		3				Valor		0			
Semaforzación											
Verde			115% a 90%								
Amarillo			89% a 80%								
Rojo			79% a 0%								
PROGRAMADO											
Ene	Feb	Mar	Abr	May	Jun	Jul	Agos	Sep	Oct	Nov	Dic
0	0	0	0	0	0	0	0	0	0	0	8
REALIZADO											
Ene	Feb	Mar	Abr	May	Jun	Jul	Agos	Sep	Oct	Nov	Dic
0	2	2	1	1	2	0	0	0	0	0	0

ESTADO DE CUENTA
DE LA SUBDIRECCION OPERATIVA
DEL RASTRO REGIONAL
ZACATLAN-CHIGNAHUAPAN

[Handwritten signature]

[Handwritten signature]

Unidad Responsable: DIRECCION GENERAL, DEPARTAMENTOS ADMINISTRATIVO,
 DEPARTAMENTO OPERATIVO

 Programa Presupuestario PS235 PRESTAR UN SERVICIO DE SACRIFICIO EFICIENTE
 Y DE CALIDAD

FICHA DEL INDICADOR											
Nombre del indicador											
Porcentaje de capacitaciones al personal del rastro con perspectiva de género entregadas											
Nivel (MIR)		Dimensión a medir			Frecuencia de Medición			Comportamiento			
COMPONENTE		EFICIENCIA			ANUAL			REGULAR			
Fórmula del Indicador						Método de Cálculo					
Porcentaje						$(v1/v2)*100$					
Objetivo del Indicador				Tipo de Indicador				Tipo de Fórmula			
Capacitaciones con perspectiva de género entregada				ESTRATEGICO				PORCENTAJE			
Variables											
Siglas		Unidad de Medida de la Variable			Descripción			Fuente de Información			
CAP1		CAPACITACIÓN			Capacitaciones con perspectiva de género entregada			Informe de la Subdirección Administrativa y Operativa			
CAP2		CAPACITACIÓN			Capacitaciones con perspectiva de género programada						
Metas del Indicador						Línea Base					
Año		2023				Año		2022			
Valor		14				Valor		6			
Semafización											
Verde				115% a 90%							
Amarillo				89% a 80%							
Rojo				79% a 0%							
PROGRAMADO											
Ene	Feb	Mar	Abr	May	Jun	Jul	Agos	Sep	Oct	Nov	Dic
0	1	0	1	2	0	0	0	0	0	0	10
REALIZADO											
Ene	Feb	Mar	Abr	May	Jun	Jul	Agos	Sep	Oct	Nov	Dic
1	6	0	1	2	0	1	1	0	1	1	0

RASTRO REGIONAL
 ZACATLÁN-CHIGNAHUAPAN
 Director General



Unidad Responsable: DIRECCION GENERAL, DEPARTAMENTOS ADMINISTRATIVO,
 DEPARTAMENTO OPERATIVO

 Programa Presupuestario PS235 PRESTAR UN SERVICIO DE SACRIFICIO EFICIENTE
 Y DE CALIDAD

FICHA DEL INDICADOR											
Nombre del indicador											
Porcentaje de cumplimientos contables realizados											
Nivel (MIR)	Dimensión a medir	Frecuencia de Medición	Comportamiento								
COMPONENTE	EFICIENCIA	MENSUAL	ASCENDENTE								
Fórmula del Indicador						Método de Cálculo					
Porcentaje						$(v1/v2)*100$					
Objetivo del Indicador				Tipo de Indicador				Tipo de Fórmula			
Total de acciones contables organizadas				ESTRATEGICO				PORCENTAJE			
Variables											
Siglas	Unidad de Medida de la Variable	Descripción	Fuente de Información								
A1	ACCIONES	Total de acciones contables organizadas	Informe de la Subdirección Administrativa								
A2	ACCIONES	Total de acciones contables programadas									
Metas del Indicador						Línea Base					
Año		2023				Año		2022			
Valor		59				Valor		37			
Semafización											
Verde			115% a 90%								
Amarillo			89% a 80%								
Rojo			79% a 0%								
PROGRAMADO											
Ene	Feb	Mar	Abr	May	Jun	Jul	Agos	Sep	Oct	Nov	Dic
6	4	6	5	4	6	4	4	6	4	4	6
REALIZADO											
Ene	Feb	Mar	Abr	May	Jun	Jul	Agos	Sep	Oct	Nov	Dic
6	4	6	5	4	6	4	4	6	4	4	6

 RASTRO REGIONAL
 ZACATLÁN-CHIGNAHUAPAN
 Director General



Unidad Responsable: DIRECCION GENERAL, DEPARTAMENTOS ADMINISTRATIVO,
DEPARTAMENTO OPERATIVO

Programa Presupuestario PS235 PRESTAR UN SERVICIO DE SACRIFICIO EFICIENTE
Y DE CALIDAD

FICHA DEL INDICADOR											
Nombre del indicador											
Porcentaje de programas de evaluaciones al desempeño realizados											
Nivel (MIR)	Dimensión a medir			Frecuencia de Medición			Comportamiento				
COMPONENTE	EFICIENCIA			ANUAL			REGULAR				
Fórmula del Indicador						Método de Cálculo					
Porcentaje						$(v1/v2)*100$					
Objetivo del Indicador				Tipo de Indicador				Tipo de Fórmula			
Total de programas de evaluaciones al desempeño realizados				ESTRATEGICO				PORCENTAJE			
Variables											
Siglas		Unidad de Medida de la Variable		Descripción				Fuente de Información			
E1		EVALUACIONES		Total de programas de evaluaciones al desempeño realizados				Informe de la Subdirección Administrativa			
E2		EVALUACIONES		Total de programas de evaluaciones al desempeño programadas							
Metas del Indicador						Línea Base					
Año		2023				Año		2022			
Valor		6				Valor		6			
Semafización											
Verde				115% a 90%							
Amarillo				89% a 80%							
Rojo				79% a 0%							
PROGRAMADO											
Ene	Feb	Mar	Abr	May	Jun	Jul	Agos	Sep	Oct	Nov	Dic
0	0	0	0	0	0	0	0	0	0	0	6
REALIZADO											
Ene	Feb	Mar	Abr	May	Jun	Jul	Agos	Sep	Oct	Nov	Dic
0	0	0	0	0	4	0	0	0	0	0	2

DIRECCION GENERAL
 DEPARTAMENTO OPERATIVO
 ZACATLÁN-CHIGNAHUAPAN



Unidad Responsable: DIRECCION GENERAL, DEPARTAMENTOS ADMINISTRATIVO,
 DEPARTAMENTO OPERATIVO

 Programa Presupuestario PS235 PRESTAR UN SERVICIO DE SACRIFICIO EFICIENTE
 Y DE CALIDAD

FICHA DEL INDICADOR											
Nombre del indicador											
Porcentaje de programas de perspectiva de género operando											
Nivel (MIR)	Dimensión a medir			Frecuencia de Medición			Comportamiento				
COMPONENTE	EFICIENCIA			ANUAL			REGULAR				
Fórmula del Indicador						Método de Cálculo					
Porcentaje						$(v1/v2)*100$					
Objetivo del Indicador				Tipo de Indicador				Tipo de Fórmula			
Total de programas realizados con perspectiva de género en 2023				ESTRATEGICO				PORCENTAJE			
Variables											
Siglas		Unidad de Medida de la Variable		Descripción				Fuente de Información			
PR1		PROGRAMA		Total de programas realizados con perspectiva de género en 2023				Informe de la Subdirección Administrativa			
PR2		PROGRAMA		Total de programas con perspectiva de género programadas							
Metas del Indicador						Línea Base					
Año		2023				Año		2022			
Valor		3				Valor		3			
Semaforización											
Verde				115% a 90%							
Amarillo				89% a 80%							
Rojo				79% a 0%							
PROGRAMADO											
Ene	Feb	Mar	Abr	May	Jun	Jul	Agos	Sep	Oct	Nov	Dic
0	0	0	0	0	0	0	0	0	0	0	3
REALIZADO											
Ene	Feb	Mar	Abr	May	Jun	Jul	Agos	Sep	Oct	Nov	Dic
0	0	0	0	0	0	0	0	0	0	0	3

RASTRO REGIONAL
 ZACATLÁN-CHIGNAHUAPAN
 Director General

